

PROJECT OF ENVIRONMENTAL STUDIES OF BOTANY HONOURS

LIST OF STUDENTS: 05

- 1. AYAN MALIK**
- 2. DEBOJYOTI ROY**
- 3. MONALISHA MAJI**
- 4. SANNIK MISHRA**
- 5. SINIGDHA BHATTACHARYYA**

TITLE OF THE PROJECT : MUNICIPAL SOLID WASTE MANAGEMENT AND HANDLING

DURATION WITH DATE : 20 DAYS. (01.12.2022) :

SEM-4 (AECC-I) ENVS PROJECT 2022-2023				
TOPIC WISE DISTRIBUTION				
(B.A. GENERAL MORNING AND DAY SECTION) & B.A. (HONS.), B.SC. (HONS. & GENERAL) AND B.COM (HONS. & GENERAL) 2022				
Sl.	TOPIC	TEACHER	DEPARTMENT	STUDENTS DESCRIPTION
1	Municipal solid waste management and handling	KCS,BG	PHYSICS	ALL B.Sc. (Hons. & General)
2	Municipal solid waste management and handling	MS(Corr)	COMMERCE	ALL GEOGRAPHY (Hons.) & ALL B.COM (Hons. and General)
3	Environmental pollution - Urban/Rural/Industrial/Agricultural	PR(CHEM)	CHEMISTRY	ALL POLITICAL SCIENCE (Hons.)
4	Study of common Plants/Insect/Birds/Wild life etc.	SR(JZ)	ZOOLOGY	ALL HISTORY (Hons.)
5	Study of simple ecosystems: Pond/River/Hill slope etc.	RP	BOTANY	ALL SANSKRIT (Hons.)
6	Municipal solid waste management and handling	AKB	COMMERCE	ALL BENGALI (Hons.)
7	Environmental assets - River/Forest/Grassland/Hill/Mountain etc.	TK	GEOGRAPHY	ALL PHILOSOPHY (Hons.)
8	Environmental pollution - Urban/Rural/Industrial/Agricultural	PD	ECONOMICS	ALL ENGLISH (Hons.)
9	Municipal solid waste management and handling	MD	PHYSICS	B.A. GEN. MORNING SECTION (CLASS ROLL NO. 1 TO 200)
10	Municipal solid waste management and handling	KM	PHYSICS	B.A. GEN. MORNING SECTION (CLASS ROLL NO. 201 TO 380)
11	Municipal solid waste management and handling	MS(Eca)	ECONOMICS	B.A. GEN. MORNING SECTION (CLASS ROLL NO. 381 TO REST)
12	Study of simple ecosystems: Pond/River/Hill slope etc.	KK	ZOOLOGY	B.A. GEN DAY SECTION (CLASS ROLL NO. 534 TO 603)
13	Study of simple ecosystems: Pond/River/Hill slope etc.	ANR ✓	ZOOLOGY	B.A. GEN DAY SECTION (CLASS ROLL NO. 604 TO 675)
14	Study of simple ecosystems: Pond/River/Hill slope etc.	PR ✓	ZOOLOGY	B.A. GEN DAY SECTION (CLASS ROLL NO. 676 TO 747)
15	Study of simple ecosystems: Pond/River/Hill slope etc.	NR	ZOOLOGY	B.A. GEN DAY SECTION (CLASS ROLL NO. 748 TO 818)
16	Environmental pollution - Urban/Rural/Industrial/Agricultural	SKS	CHEMISTRY	B.A. GEN DAY SECTION (CLASS ROLL NO. 819 TO 889)
17	Environmental pollution - Urban/Rural/Industrial/Agricultural	DD	CHEMISTRY	B.A. GEN DAY SECTION (CLASS ROLL NO. 890 TO 960)
18	Study of common Plants/Insect/Birds/Wild life etc.	AR(BOT)	BOTANY	B.A. GEN DAY SECTION (CLASS ROLL NO. 961 TO 1030)
19	Municipal solid waste management and handling	AP(Eca)	ECONOMICS	B.A. GEN DAY SECTION (CLASS ROLL NO. 1031 TO 1110)
20	Municipal solid waste management and handling	MIRG ✓	MATHEMATICS	B.A. GEN DAY SECTION (CLASS ROLL NO. 1111 TO 1198)
21	Municipal solid waste management and handling	BR	PHYSICS	B.A. GEN DAY SECTION (CLASS ROLL NO. 1199 TO REST)

Last date of Project Submission[ENVS]: 20.12.2022



Signature
01.12.2022
Teacher-in-charge
Gushkang Mahardiyaya

PROJECT WORK COMPLETION CERTIFICATE :

REPORT OF THE FIELD WORK :

SAMPLE PHOTOGRAPH OF THE FIELD WORK:

PERMISSION LETTER FOR FIELD WORK FROM COMPETENT AUTHORITY

PROJECT OF ENVIRONMENTAL STUDIES OF CHEMISTRY HONOURS

LIST OF STUDENTS: 06

- 1. ANUSKA DEY**
- 2. EUSUF ALI KHAN**
- 3. MINAKSHI CHATTOPADHYAY**
- 4. RAJESH GHOSH**
- 5. SUBRATA MAJI**
- 6. SUBRATA PRAMANIK**

TITLE OF THE PROJECT : MUNICIPAL SOLID WASTE MANAGEMENT AND HANDLING

DURATION WITH DATE : 20 DAYS. (01.12.2022) :

SEM-4 (AECC-1) ENVIS PROJECT 2022-2023			
TOPIC WISE DISTRIBUTION			
[B.A. GENERAL MORNING AND DAY SECTION] & B.A. (HONS.), B.SC. (HONS. & GENERAL) AND B.COM (HONS. & GENERAL) 2022			
Sl.	TOPIC	TEACHER	DEPARTMENT
1	Municipal solid waste management and handling	KCS,BG	PHYSICS
2	Municipal solid waste management and handling	MS(Corr)	COMMERCE
3	Environmental pollution - Urban/Rural/Industrial/Agricultural	PR(CHEM)	CHEMISTRY
4	Study of common Plants/Insect /Birds/Wild life etc.	SR(JZ)	ZOOLOGY
5	Study of simple ecosystems: Pond/River/Hill slope etc.	RP	BOTANY
6	Municipal solid waste management and handling	AKB	COMMERCE
7	Environmental assets - River/Forest/Grassland/Hill/Mountain etc.	TK	GEOGRAPHY
8	Environmental pollution - Urban/Rural/Industrial/Agricultural	PD	ECONOMICS
9	Municipal solid waste management and handling	MD	PHYSICS
10	Municipal solid waste management and handling	KM	PHYSICS
11	Municipal solid waste management and handling	MS(Eco)	ECONOMICS
12	Study of simple ecosystems: Pond/River/Hill slope etc.	RK	ZOOLOGY
13	Study of simple ecosystems: Pond/River/Hill slope etc.	ANR ✓	ZOOLOGY
14	Study of simple ecosystems: Pond/River/Hill slope etc.	PR ✓	ZOOLOGY
15	Study of simple ecosystems: Pond/River/Hill slope etc.	NR	ZOOLOGY
16	Environmental pollution - Urban/Rural/Industrial/Agricultural	SKS	CHEMISTRY
17	Environmental pollution - Urban/Rural/Industrial/Agricultural	DD	CHEMISTRY
18	Study of common Plants/Insect /Birds/Wild life etc.	AR(BOT)	BOTANY
19	Municipal solid waste management and handling	AP(Eco)	ECONOMICS
20	Municipal solid waste management and handling	MRG ✓	MATHEMATICS
21	Municipal solid waste management and handling	BR	PHYSICS

Last date of Project Submission[ENVIS]: 20.12.2022



Rajesh
01.12.2022
Teacher-in-charge
Gushkang Mahavidyalaya

PROJECT WORK COMPLETION CERTIFICATE :

REPORT OF THE FIELD WORK :

SAMPLE PHOTOGRAPH OF THE FIELD WORK :

PERMISSION LETTER FOR FIELD WORK FROM COMPETENT AUTHORITY

PROJECT OF ENVIRONMENTAL STUDIES OF COMMERCE

LIST OF STUDENTS: 11

- 1. SUBHODIP SHARMA**
- 2. AMIT PATAR**
- 3. FORID SHAH**
- 4. RITAM GHOSH**
- 5. ASIS ROY**
- 6. MUNSHI HASIMUDDIN**
- 7. NAYAN BHASKAR**
- 8. PRIYA MONDAL**
- 9. SOUMAJIT BAIRAGYA**
- 10. SOUVIK PAL**
- 11. URMİ BANERJEE**

TITLE OF THE PROJECT : MUNICIPAL SOLID WASTE MANAGEMENT AND HANDLING

DURATION WITH DATE : 20 DAYS. (01.12.2022) :

SEM-4 (AECC-1) ENVS PROJECT 2022-2023				
TOPIC WISE DISTRIBUTION				
[B.A. GENERAL MORNING AND DAY SECTION] & B.A. (HONS.), B.SC. (HONS. & GENERAL) AND B.COM (HONS. & GENERAL) 2022				
Sl.	TOPIC	TEACHER	DEPARTMENT	STUDENTS DESCRIPTION
1	Municipal solid waste management and handling	KCS, BG	PHYSICS	ALL B.Sc. (Hons. & General)
2	Municipal solid waste management and handling	MS(Corr)	COMMERCE	ALL GEOGRAPHY (Hons.) & ALL B.COM (Hons. and General)
3	Environmental pollution - Urban/Rural/Industrial/Agricultural	PR(CHEM)	CHEMISTRY	ALL POLITICAL SCIENCE (Hons.)
4	Study of common Plants/Insect /Birds/Wild life etc.	SR(Z)	ZOOLOGY	ALL HISTORY (Hons.)
5	Study of simple ecosystems: Pond/River/Hill slope etc.	RP	BOTANY	ALL SANSKRIT (Hons.)
6	Municipal solid waste management and handling	AKB	COMMERCE	ALL BENGALI (Hons.)
7	Environmental assets - River/Forest/Grassland/Hill/Mountain etc.	TK	GEOGRAPHY	ALL PHILOSOPHY (Hons.)
8	Environmental pollution - Urban/Rural/Industrial/Agricultural	PD	ECONOMICS	ALL ENGLISH (Hons.)
9	Municipal solid waste management and handling	MD	PHYSICS	B.A. GEN. MORNING SECTION (CLASS ROLL NO. 1 TO 200)
10	Municipal solid waste management and handling	KM	PHYSICS	B.A. GEN. MORNING SECTION (CLASS ROLL NO. 201 TO 300)
11	Municipal solid waste management and handling	MS(Eco)	ECONOMICS	B.A. GEN. MORNING SECTION (CLASS ROLL NO. 301 TO REST)
12	Study of simple ecosystems: Pond/River/Hill slope etc.	RK	ZOOLOGY	B.A. GEN DAY SECTION (CLASS ROLL NO. 534 TO 603)
13	Study of simple ecosystems: Pond/River/Hill slope etc.	ANR ✓	ZOOLOGY	B.A. GEN DAY SECTION (CLASS ROLL NO. 604 TO 675)
14	Study of simple ecosystems: Pond/River/Hill slope etc.	PR ✓	ZOOLOGY	B.A. GEN DAY SECTION (CLASS ROLL NO. 676 TO 747)
15	Study of simple ecosystems: Pond/River/Hill slope etc.	NR	ZOOLOGY	B.A. GEN DAY SECTION (CLASS ROLL NO. 748 TO 818)
16	Environmental pollution - Urban/Rural/Industrial/Agricultural	SKS	CHEMISTRY	B.A. GEN DAY SECTION (CLASS ROLL NO. 819 TO 989)
17	Environmental pollution - Urban/Rural/Industrial/Agricultural	DD	CHEMISTRY	B.A. GEN DAY SECTION (CLASS ROLL NO. 890 TO 960)
18	Study of common Plants/Insect /Birds/Wild life etc.	AR(BOT)	BOTANY	B.A. GEN DAY SECTION (CLASS ROLL NO. 961 TO 1030)
19	Municipal solid waste management and handling	AP(Eco)	ECONOMICS	B.A. GEN DAY SECTION (CLASS ROLL NO. 1031 TO 1100)
20	Municipal solid waste management and handling	MRG ✓	MATHEMATICS	B.A. GEN DAY SECTION (CLASS ROLL NO. 1111 TO 1198)
21	Municipal solid waste management and handling	BR	PHYSICS	B.A. GEN DAY SECTION (CLASS ROLL NO. 1199 TO REST)

Last date of Project Submission(ENVS): 20.12.2022



21.12.2022
Teacher-in-charge
Gurukrupa Mahavidyalaya

PROJECT WORK COMPLETION CERTIFICATE :

REPORT OF THE FIELD WORK :

SAMPLE PHOTOGRAPH OF THE FIELD WORK :

PERMISSION LETTER FOR FIELD WORK FROM COMPETENT AUTHORITY

**(WORK IS TO BE PERFORMED (COMPULSORY) AS PER THE SYLLABUS OF CBCS
B.A/ B.SC/ B.COM (SEMESTER-I) IN ENVIRONJMENTAL STUDIES OF BURDWAN UNIVERSITY).**

PROJECT OF ENVIRONMENTAL STUDIES OF ENGLISH HONOURS

LIST OF STUDENTS: 53

- 1. FARDIN HAQUE MONDAL**
- 2. AYESA SIDDIKA**
- 3. LAILA KHATUN**
- 4. MARIYAMA KHATUN**
- 5. MOLLA ABDUL ARIF**
- 6. APURBA SHIL**
- 7. CHINMAY KARMAKAR**
- 8. CHITRA GHOSH**
- 9. MANDIRA MONDAL**
- 10. MARUF SHAH ALAM**
- 11. SUSMITA GHOSH**
- 12. ARNAB MAL**
- 13. HIMADRI MONDAL**
- 14. PAPUN KUMAR MALIK**
- 15. SNEHA BAGDI**
- 16. UNMESH MAJI**
- 17. ANJAN HEMBRAM**
- 18. RATALI MARDI**
- 19. SEBIKA MURMU**
- 20. ANANYA PAL**
- 21. ANKANA GHOSH**
- 22. ARISHA KHAN**
- 23. ASRAFUL ISLAM**
- 24. ATREYEE GHOSH**
- 25. BRISTI GHOSH**

26. DEBOPRIYA PAUL
27. INDIRA ROY
28. JAYASHREE DUTTA
29. KABERI GHOSH
30. NURJAHAN KHATUN
31. PIYA CHAKRABORTY
32. PRIYA GHOSH
33. RANIT PRAMANIK
34. RIMI SARKAR
35. RIMPA GHOSH
36. RITAM GHOSH
37. SALMA KHATUN
38. SAMAPTI CHATTERJEE
39. SANDIP PAUL
40. SAYAN MONDAL
41. SAYANTI PAL
42. SHRUTI DAS BAIRAGYA
43. SK ROHAN
44. SMRITIPRIYA MUKHERJEE
45. SOHINI PAL
46. SRIYA KARMAKAR
47. SUBHAM DAS
48. SUCHETA MUKHOPADHYAY
49. SUMANA HAZRA
50. SUMITRA PAL
51. SUSMITA SENGUPTA
52. SWAGATA ADHIKARY
53. TUSHAR MONDAL

**TITLE OF THE PROJECT : (ENVIRONMENTAL POLLUTION:
URBAN/RURAL/INDUSTRIAL/AGRICULTURAL)**

DURATION WITH DATE : 20 DAYS. (01.12.2022) :

SEM-4 (AECC-1) ENVIS PROJECT 2022-2023				
TOPIC WISE DISTRIBUTION				
(B.A. GENERAL MORNING AND DAY SECTION) & B.A. (HONS.), B.SC. (HONS. & GENERAL) AND B.COM (HONS. & GENERAL) 2022				
Sl.	TOPIC	TEACHER	DEPARTMENT	STUDENTS DESCRIPTION
1	Municipal solid waste management and handling	KCS, BG	PHYSICS	ALL B.Sc. (Hons. & General)
2	Municipal solid waste management and handling	MS(Corr)	COMMERCE	ALL GEOGRAPHY (Hons.) & ALL B.COM (Hons. and General)
3	Environmental pollution - Urban/Rural/Industrial/Agricultural	PR(CHEM)	CHEMISTRY	ALL POLITICAL SCIENCE (Hons.)
4	Study of common Plants/Insect/Birds/Wild life etc.	SR(Z)	ZOOLOGY	ALL HISTORY (Hons.)
5	Study of simple ecosystems: Pond/River/Hill slope etc.	RP	BOTANY	ALL SANSKRIT (Hons.)
6	Municipal solid waste management and handling	AKB	COMMERCE	ALL BENGALI (Hons.)
7	Environmental assets - River/Forest/Grassland/Hill/Mountain etc.	TK	GEOGRAPHY	ALL PHILOSOPHY (Hons.)
8	Environmental pollution - Urban/Rural/Industrial/Agricultural	PD	ECONOMICS	ALL ENGLISH (Hons.)
9	Municipal solid waste management and handling	MD	PHYSICS	B.A. GEN. MORNING SECTION (CLASS ROLL NO. 1 TO 200)
10	Municipal solid waste management and handling	KM	PHYSICS	B.A. GEN. MORNING SECTION (CLASS ROLL NO. 201 TO 390)
11	Municipal solid waste management and handling	MS(Eco)	ECONOMICS	B.A. GEN. MORNING SECTION (CLASS ROLL NO. 391 TO REST)
12	Study of simple ecosystems: Pond/River/Hill slope etc.	RK	ZOOLOGY	B.A. GEN DAY SECTION (CLASS ROLL NO. 534 TO 603)
13	Study of simple ecosystems: Pond/River/Hill slope etc.	ANR ✓	ZOOLOGY	B.A. GEN DAY SECTION (CLASS ROLL NO. 604 TO 675)
14	Study of simple ecosystems: Pond/River/Hill slope etc.	PR ✓	ZOOLOGY	B.A. GEN DAY SECTION (CLASS ROLL NO. 676 TO 747)
15	Study of simple ecosystems: Pond/River/Hill slope etc.	NR	ZOOLOGY	B.A. GEN DAY SECTION (CLASS ROLL NO. 748 TO 818)
16	Environmental pollution - Urban/Rural/Industrial/Agricultural	SKS	CHEMISTRY	B.A. GEN DAY SECTION (CLASS ROLL NO. 819 TO 989)
17	Environmental pollution - Urban/Rural/Industrial/Agricultural	DD	CHEMISTRY	B.A. GEN DAY SECTION (CLASS ROLL NO. 990 TO 960)
18	Study of common Plants/Insect/Birds/Wild life etc.	AR(BOT)	BOTANY	B.A. GEN DAY SECTION (CLASS ROLL NO. 961 TO 1030)
19	Municipal solid waste management and handling	AP(Eco)	ECONOMICS	B.A. GEN DAY SECTION (CLASS ROLL NO. 1031 TO 1100)
20	Municipal solid waste management and handling	MRG ✓	MATHEMATICS	B.A. GEN DAY SECTION (CLASS ROLL NO. 1101 TO 1198)
21	Municipal solid waste management and handling	BR	PHYSICS	B.A. GEN DAY SECTION (CLASS ROLL NO. 1199 TO REST)

Last date of Project Submission(ENVS): 20.12.2022



Signature
01.12.2022
Teacher-in-charge
Gurkarna Mahapatra

PROJECT WORK COMPLETION CERTIFICATE :

REPORT OF THE FIELD WORK : (PDF OF REPORT OF SMRITIPRIYA MUKHERJEE)

SAMPLE PHOTOGRAPH OF THE FIELD WORK :

PERMISSION LETTER FOR FIELD WORK FROM COMPETENT AUTHORITY

THE UNIVERSITY OF BURDWAN



GUSKARA MAHAVIDYALAYA B.A (HONS) SEM-I EXAMINATION

ENVIRONMENTAL STUDIES (NEW SYLLABUS)

PROJECT REPORT ON- ENVIRONMENTAL
POLLUTION (AGRICULTURE).

SUBMITTED TO- DR. PAPITA DUTTA

NAME- SMRITIPRIYA MUKHERJEE
CLASS- B.A 1ST SEM (ENGLISH HONS)
ROLL NO- 185(DAY)

Contents

1. Introduction	1
2. Air Pollution and Agriculture	2-4
3. Impact of Agriculture on Air quality	5-6
4. Water Pollution by Agriculture	7-10
5. Climate changes and Agriculture	11-12
6. Soil Pollution	13-14
7. Genetic Engineering Leading to Gene Flow and Plant Contamination	15-16
8. Health and Agriculture	17-18
9. Biodiversity and Agriculture	18-20
10. Bibliography	21
11. Acknowledgement	22

1. Introduction

Agriculture is a source of economic development and livelihood on one hand, but Pollution due to it can lead to a number of environmental and health hazards. The nature of pollutants and the way they behave in environment are of high importance.

Agriculture pollution is defined as the phenomena of damage, contamination and degradation of environment and ecosystem, and health hazards due to the by-products of farming practices. The relationship of agriculture with the biotic and abiotic factors of environment forms a loop known as PSR loop:

- Pressure (P): Stress on environment from agricultural activities changes in the state or condition of environment.
- State (S): Condition of the present environment and its resources.
- Response (R): as shown by the society to the stresses on the changing environmental conditions.

There is a need for reliable information about our environment, composition and properties of variety of agricultural pollution, and their mode of action to understand pollution hazards that ~~result~~ resulted due to agriculture. ~~the~~

2. Air Pollution and Agriculture

Air pollution is the term used to describe the contamination due to some unwanted materials; solid, liquid, or gaseous substances present in the environment. Agricultural field is related to air pollution in two ways.

- ⊕ Nonagricultural resources give rise to air pollutants that can affect agricultural crops directly.
- ⊕ Agricultural activities give rise to pollutants affecting air, environment and other areas.

It has an adverse impact on crop's production quality and yield. Crops can be badly affected. ~~These~~ These pollutants can be toxic chemicals greenhouse gases and their harmful airborne particles. Some of these pollutants are described below:

⊕ Ozone :-

Ozone is considered to be an important pollutant, and its harsh effects on the growth of crops were first observed in 1944. It is formed by the complex photochemical reactions occurring in the atmosphere involving nitrogen oxides, carbon monoxide, and volatile substances. By burning fossil fuels and through gasoline engines, these substances are

produced which contribute to the ozone formation. It can cause damage to many plant species such as cucumbers, grape, tomato, onion, potato, radish, and tobacco crop.

⊛ Greenhouse Gases :-

These gases absorb infrared radiations of sunlight which are reflected back into the atmosphere and in this way maintain the Earth's temperature. This process is known as greenhouse effect, but due to imbalance between the sources and sinks of these gases, their concentration in the atmosphere is increasing day by day which is a potential threat to our Earth's pollution and now they are becoming the major contributors of changes in the atmosphere and climate. These gases not only affect agriculture but also contribute to the production of these gases. ~~not only~~ It is an important fact that 20% of these gases are produced through agriculture pollution. These gases mainly ~~include~~ include carbon dioxide (CO_2), nitrous oxide, and methane, usually produce from wetlands

⊛ Sulfur Dioxide :-

It is a primary pollutant emitted in the air directly and is a mixture of sulfur and oxygen compounds. This gas is mainly produced by combustion of fossil fuels, coal, oils and other industrial heating

Processes. soybean is the most affected crop due to sulfur dioxide pollution. Because of its solubility and hydration property, it is ~~easy~~ easily taken up by the stomata of plants and this can lead to two forms of injury, mild or acute form and severe or chronic injury. In case of injury, necrotic lesions are seen on both sides of the leaf along the veins and margins occurring due to the uptake of high sulfur dioxide concentrations in a shorter time period, while in chronic injury there is an exposure to the sulfur dioxide concentrations for a longer period, which leads to chlorosis.

Crop plants such as alfalfa, barley, radish, spinach and tobacco are sensitive to this gas. It is also the main reason of acidic rain that damages the root and shoot system of plant species and drains out many important minerals and nutrients from the soil and the crops. Oxygen and sulfur dioxide gases react to produce sulfur trioxide, which further reacts with water vapors present in the air to form sulfuric acid or acid rain. Sulfuric acid and sulfurous acid both can cause indirect damages to trees and plants.

3. Impact of Agriculture on Air quality:-

This part focuses upon the impact of agricultural technology on air pollution. Different processes are carried out in this field, which badly affected the environment.

⊗ Agriculture Burning:-

It is the process of burning waste material coming from agriculture practices and is carried out for clearance of land, shrubs, ~~pests~~ pests and production of better quality crops by getting nutrients from the land. The by-products of this process including certain chemical substances, smoke and particulate matter which pollute the air and are harmful for health. This also releases carbon dioxide, carbon monoxide and sulfur dioxide, which not only affect atmosphere but also the the crops

⊗ Rice Field as a source of Methane gas:-

The fields in which rice is grown are flooded with water, which are an important source of methane gas production. These fields provide favorable conditions to the methanogenic bacteria like humidity, organic substances and environment limited in oxygen supply. When organic matter is nogenic bacteria carry out the conversion

of these substance into methane gas, which ultimately pollutes air.

* Particulate Matter :-

It is the mixture of sulfate, ~~magi~~ organic and elemental carbon, solid compounds, dust nitrate and small droplets of liquid. Their diameter ranges from $>2.5 \mu\text{m}$ to $<10 \mu\text{m}$. It can also be resulted from wind erosion, tillage process performed to prepare land for agricultural purposes, by burning of crops and can be formed during the reactions of sulfur and nitrogen oxides.

They badly affected the vegetation by interfering with the pesticides. Besides this, alkaline dust may increase the alkalinity of the cultivating land, ~~inhab~~ inhibiting the crops growth and death of leaf tissue.

* Use of Fertilizers :-

Fertilizers are added to soil to increased fertility and nutrient quantity of the soil for better crop production. These can be chemical or mineral fertilizers and ~~ca~~ nitrogen, phosphorous and potassium are present as primary nutrients in these fertilizers. They have a important role ~~of~~ in the production of corn. If increased quantity of chemical fertilizers is applied to plants, it affects the air and releases nitrogen.

~~exer~~

4. Water Pollution by Agriculture

According to the recent reports of Environmental Protection Agency (EPA), agriculture is the sole reason for the disturbance of rivers and ~~strea~~ streams of rivers more accurately the third largest source of pond, lake and reservoir pollution. In accordance with the data published by National Summary of Assessed Waters Report in 2010, approximately 53% of global rivers and streams have been declared unfit for the designed use.

It would have been easier to evaluate the impact of agriculture system if the constituent activities of agriculture had regular and quantitative impression. This could be a helping hand in deciding the designs for motivated systems that would turn enhance the agricultural practices and for curtailing the environmental consequences. However, it is not true in this case. The relationship of both aquatic and agriculture system systems is quite complicated, and the mesh that they create has multidimensional aspects. The most important interaction in this relationship is between catchment area and the receiving waters. The whole earth surface, which is usually agrarian or

agricultural, constitutes catchment basin for the natural waters ~~for the~~ communities. Any activity going on in catchment area would affect the natural waters. For the sake of understanding, this relationship can be compared to the relationship between home and the waste containers. All the "doings" going on in home would be depicted in contents of waste ~~water~~ containers. The ~~the~~ Royal Commission of Environmental Pollution published the 7th report ~~discussed~~ called "Agriculture and Pollution" in 1979. The report discussed the impacts of various contributions used in agriculture practices such as fertilizers and pesticides, however at present "pollution" has taken wider perspective because of the increased understanding of the functioning of complex system.

□ To evaluate ground zero effects of agriculture on receiving waters immaculate landscape is selected with ~~no~~ previous agriculture settlement. Such immaculate area is usually chosen ~~so~~ so that flora that flourishes is grown according to the particular environmental conditions of that area. This would in turn help in natural selection of plant varieties and this landscape would now able to withstand the harsh condition for the production plant species in that specific area. Leaf debris composed of rich cellulose, lignin, and tannins are the primary energy sources of streams shaded by forest covering.

* Agriculture as a Destroyer :-

Before giving insight into the water pollution caused by agriculture, let us first get an overview of other biological and physiological disturbances caused by agriculture on this planet. Agriculture disturbs the natural soil and nutrient conservation mechanism. It displaces the sources of wood debris, terminates predators like wolves and bears to protect the domestic wood stock and may completely alter the complex biological and physiological food system in order to promote irrigation and drainage system. Moreover, it may cause huge alteration in prey-predator relationship by favoring the production of defensive fish species due to underdevelopment of defensive mechanisms. Such species have spent less evolutionary time and hence cannot be kept in natural aquatic habitats such as maintaining ponds, wet meadows, and fens. In short, agriculture has no positive effect on ecological functioning and biodiversity of aquatic habitats. Landscapes selected and used for agriculture pose a serious threat to water biodiversity. Yet it is an inevitable fact that agriculture can never be ignored. It is estimated that in next 50 years further 10⁹ hectares of natural landscapes will be used for agriculture.

⊗ Types of Impacts by Agriculture on water System :-

The assessment of various impacts of agriculture on water systems is not easy because the relationship between agriculture and its impact on water bodies is quite complicated as described earlier. Generally various agriculture activities like application chemical fertilizers, livestock and poultry breeding, aquaculture, and rural population are responsible for increased chemical oxygen demand (COD), ammonia-N, ~~nitrogen~~ nitrogen and phosphorus levels which are released into the receiving water system.

- (i) Impacts on surface water quality
- (ii) Impacts on Enrichment of water
- (iii) Impacts on public health



⊗ Agriculture and the Aral Sea Disaster :-

The world's biggest example of rich land and water system destroyed by excessive agriculture practices followed by poor management is Aral sea and its drainage basin. Although water quality in that area had many other impacts, but agriculture still remains the major contributors. Total area of the basin is $1.8 \times 10^6 \text{ km}^2$ while the irrigated area is 65.6% (1985)

5. Climate change and Agriculture:

Climate change is referred to as changes and variations that occur in climate and persist for a longer period of time ranging from a few years to many decades. The reasons for this change in climate can be many; it can be due to natural processes occurring in the earth's atmosphere or anthropogenic changes. Agriculture has obtained a central role while studying the potential effects of climate change.

In the twentieth century, global warming is mainly because of the anthropogenic increase in GHG. A high concentration of greenhouse gases produces radiative forcing which tends to warm the surface of the earth. The increased concentration of greenhouse gases has led to increased warming of the earth due to positive radiative forces. Increased emission of carbon dioxide is attributed to the expansion in land used for agriculture has resulted in soil and burning of green plants and forests. Expansion of agriculture has resulted in soil degradation, decrease in soil organic carbon and nitrogen, and increase in emission of atmospheric carbon dioxide, nitric oxide and methane either by converting natural systems into agricultural systems or by soil management practices. High concentration

of carbon dioxide and methane has the most significant contribution to the warming. Carbon dioxide release is mostly because of microbial decomposition or burning of soil organic matter and plant litter. Methane emission, due to enteric fermentation, is one of the most significant source of GHG emission from agriculture. It mostly accounts for 4-5% of the world anthropogenic gas emission. Methane contributes to an estimated 3.7 times of global ~~warm~~ warming of carbon dioxide. ~~as~~ use of nitrogen fertilizers in rice crops is the major contributor of methane in atmosphere. It has been studied that CH_4 emission from fertilized rice crops is 3 to 5 times more as compared to unfertilized ~~crops~~ helps in increased crop production, but these benefits cost us significant environmental loss such as increased atmospheric N_2O and other reactive nitrogen gases in atmosphere. Increased N_2O emission is due to the use of different fertilizers and sodium-, nitrogen-, and potassium-containing pesticides. Different microbes or bacteria transform nitrogen, potassium-containing pesticides. Different microbes or bacteria transform nitrogen in soil carbon level and providing protection to the natural habitats.

6. Soil Pollution

Soil pollution is the presence of toxic compounds and materials, xenobiotic chemicals, minerals or other salts, radioactive substance, or agents that are responsible for causing different diseases in the soil. These pollutants have negative effect on plants, humans, and atmosphere. The most common soil contaminants can be categorized into four types.

- (a). Agricultural pollutants
- (b). Industrial pollutants
- (c). Municipal pollutants
- (d). Nuclear pollutants

Soil can be polluted by a large number of pollutants, besides waste disposal on land; the pollutants can be agricultural or industrial that can cause land pollution. In this chapter, we will only discuss those pollutants that originate from agricultural practices. The pollution of agriculture areas in different countries is due to the overuse of fertilizers, pesticides, herbicides, insecticides, etc. A huge quantity of chemicals is applied to soils, which results in the increase level of heavy metals such as cadmium, ~~arsenic~~ arsenic, and lead. The use and variety of pesticides have increased drastically around the globe.

with increased consumption of food, relative to increased ~~drastically~~ ~~around~~ the ~~of~~ crop production. This large utilization of pesticides has resulted in their misuse, thus posing serious environmental pollution and health risks. Pesticides can be any substance or combination of different substances that are intended for prevention, destruction, or repelling any pest. In order to assure increased productivity to meet the required need of food in population, the use of pesticides is very necessary.

However, their use in excess or abuse results in serious complications. Pesticides and its by-products generated after their degradation can escape into the environment soil or rivers, ultimately leading to the accumulation of toxic substance or combination of different substances that are intended for prevention, destruction, or repelling any pest. ~~In order~~ consequently, the use of such contaminated crops causes pesticides are subtypes of persistent organic pollutants, which are more bioaccumulative and highly toxic. The presence of OCPs in different soils including cultivated and vegetable fields is detected even after the ban on their use in 1983.

Gene Engineering leading to Gene Flow via Gene Transformation

Gene flow via gene transformation in GM crops are generated when their DNA is modified by inserting desired genes for desirable characters with the use of genetic engineering techniques. These techniques are chemical, physical and specific vectors. Mutagenesis in which the plant is subjected to radiations or chemicals to create mutations in DNA. Genetically modified crops lead to improved shelf life and nutrition, herbicide and stress resistance and increase in productivity. But GM crops remain a controversy. Advocacy is from both sides and both the groups, in favor or opposed have their own reasons. The possible commercial and industrial scale cultivation of GM crops in Europe presents enormous risks and challenges for ecology. The recombinant biotechnology and products formed from this technique have brought serious and hazardous problems of biosafety. The use of GM crops has raised the concern on their safety and the potential effects on health and agriculture. There is an increased threat of potential allergenicity of food products having foreign genes.

The risk of genetically modified crops is the absence of barriers to the spread of

transgenes on gene flow through sexual reproduction. This can be due to spread of these transgenic genes to the weedy species by processes such as hybridization. Genetic engineering may lead to an increase in the possibility of escape of transgene. Gene flow is an important pathway for the transgene to escape from biotech crops to their wild relatives. Gene outbreak from crops to similar wild-type species can be pollen or hybridization. These transgenes able to break out in the environment can cause ecological risks. These foreign genes, resistant to biotic and abiotic stresses, can lead to unpredictable environmental issues. Crops such as rice, soybean, and millets have their wild-type species and weedy relatives presents to biotic in the agricultural ecosystem. The release of the alien gene variety into environment will result in crossing over with wild-type species. Dispensal of transgene conferring characters that enhance survival and reproduction to wild or weedy populations such as dispensal of transgenic herbicide-resistant gene can act as a serious threat in suppressing and over coming weeds and non-sentential plants. Seeds of traditional corn, canola and soybean varieties are contaminated with low amount of sequences of DNA that are derived from varieties.

8. Health and Agriculture

Since the late 1900s many changes have been brought in the agricultural sector for improving health and safety conditions of farmers and other people working in the agricultural sector. These changes include improvement in technology being used, awareness of health hazards among individuals, and ~~Personal~~ Personal Protection Food Quality Protection Act (1996) and workers protection standards are examples of the regulatory approaches taken in order to prevent occupational and environmental health hazards that can be caused due to agricultural practices. The current conditions show that there is still a need for research and awareness of agricultural health and safety. Steps need to be taken to educate farmers and other individuals related to agricultural industry.

- (i) A Dangerous Occupation
- (ii) Physical Diseases and Illnesses
- (iii) Dusts - (a) Inorganic Dusts (c) Grain Dusts
(b) organic Dusts (d)
- (iv) Allergens
- (v) Endotoxins and Inflammations

- (vi) : Microorganisms
- (vii) . Toxic Wastes
- (viii) . crop protection chemicals
- (ix) Farmer's Hypersensitivity Pneumonitis
- (x) Agriculture and Cancer
- (xi) Prevention

9. Biodiversity and Agriculture

There exists a continuous conflict between these two ~~days~~ streams that is agriculture and biodiversity since ancient days, but this conflict at its peak in the late twentieth century. Both the conservationists and agriculturists are running against the tide. One deems agriculture to be the source of victuals and survival for others, and the others deem it the mass destruction of wildlife and thus disturbing the natural balance of the ecosystem. In this section, we will also make an attempt to resolve perspectives in the light of facts and figures. ~~we~~ ^{we} will also make an attempt analyze both the perspectives in the light. ~~so to~~ ^{so to} begin with let's address the claims side by side. If we peer into the history the history, we find that in the ~~olden~~ ^{olden} times agricultures

was not as much extensive as it is today. It was relatively simple, labor demanding and was not mechanized. However, by the end of the twentieth century, there was a revolution in the field of agriculture known as agricultural revolution especially in the developed world. The reason is that it provided a lot of space for the use of high-tech farming based on industry. The industrialized farming posed an enormous threat to biodiversity in a number of ways. In this discussion, we will be looking at the great and intensive harms to biodiversity by this contemporary industrialized, high-tech farming. This is one of the aspects which in developing countries is entirely overlooked. No one bothers what are our losses and how to cut them down, what are the challenges and how to counter them? Apparently prodigious agriculture is only good for humanity with no harm especially for the developing countries in terms of food security, economic growth, and improved quality of life especially in those people who practice farming routinely, but it is important to explore the underlying threats to this increased industrialized farming and agriculture. The primary forests have decreased to 20% and natural grasslands and savannah

by 10% due to the deterioration brought about as an aftermath of agricultural intensification and other activities of man. On the other hand, cultivated lands have aggrandized to 39% and Pastures to 49%. According to the estimates, almost 39% of the earth has been cultivated and transformed to an agricultural land.

- (i) contemporary Agriculture - Intimidating Biodiversity
- (ii) Agriculture and Biodiversity: The greatest paradoxes
- (iii) Repercussion of Industrial Agriculture and Biodiversity.
- (iv) Intensive use of chemicals: Bullying Biodiversity
- (v) Biased Distribution of waters Between Farmed Lands and Nature
- (vi) Agriculture and Biodiversity: on common Lines
- (vii) Amelioration of Agricultural Praxis - minimal chemicals
- (viii) National seed policies Require Amendment
- (ix) Agricultural Policies Influencing Biodiversity in Europe

Bibliography

Stans MR, Chang CC, McCann BA, Callaway MJ
 (2000) The role of agriculture in climate
 change: a preliminary evaluation of emission
 control strategies in: conference on global
 change: economic issue in agriculture, forestry
 and natural resources, Washington, DC Action
 Plan (2004) soil contamination monitoring. In H
 Myung and JL Daniels (eds) Environmental
 monitoring; Encyclopedia of life support
 systems (EOLSS), developed under the auspices
 of the UNESCO, EOLSS Publisher, Oxford. <http://www.eolss.net>

Agnawal M (2005) Effects of air pollution
 on agriculture: an issue of national concern.
 Natl Acad Sci Lett (India)

Ainsworth EA, Long SP (2005) What have we learned
 from 15 years of free-air CO₂ enrichment (FACE)?
~~Review~~

Little
 27.12.22

Acknowledgement

I would like to express my special thanks of gratitude to my professors Dr. Papita Dutta, as well as our principal ~~Dr. ~~Dr. ~~Dr.~~~~~~ Sabina Begum who gave me this golden opportunity to do this beautiful project on the topic "Agriculture Pollution" who also helped me in doing a lot of research and I come to know about so many new things. I am really thankful to them.

And I would like to thank my Parents and friends who helped me a lot of in finishing this project within the limited time.

I am really thankful to all of them. In making this project not only for marks but also to increase my knowledge.

Thanks again to all who helped me doing this project.

Smitipriya Mukherjee
Student's Signature

27.12.22

PROJECT OF ENVIRONMENTAL STUDIES OF GEOGRAPHY HONOURS

LIST OF STUDENTS: 26

- 1. HASIBUL SK**
- 2. SEKH SAMSUDDIN**
- 3. DALIA NAG**
- 4. TRIPTI MONDAL**
- 5. NABANITA DAS**
- 6. PRITHA DAS**
- 7. PRIYA MAJI**
- 8. RIMPA DAS**
- 9. SANDIP DAS**
- 10. SOUMEN DAS**
- 11. FARHANA KHATUN**
- 12. PARNA GHOSH**
- 13. PRABUDDHA MONDAL**
- 14. RAYA DUTTA**
- 15. REHENA PARVIN**
- 16. RIYA GHOSH**
- 17. SAHANAWAJ SULTANA**
- 18. SANTU GARAI**
- 19. SHAHNAWAZ MONDAL**
- 20. SHIVAM CHAKRABORTY**
- 21. SOUMOJIT MUKHERJEE**
- 22. SRILEKHA DAS BAIRAGYA**
- 23. SUBHRA GHOSH**
- 24. SUNAMI GARAI**
- 25. TRISHA MONDAL**
- 26. TUMPA MONDAL**

TITLE OF THE PROJECT : MUNICIPAL SOLID WASTE MANAGEMENT AND HANDLING

DURATION WITH DATE : 20 DAYS. (01.12.2022) :

SEM-I (AECC-1) ENVS PROJECT 2022-2023				
TOPIC WISE DISTRIBUTION				
[B.A. GENERAL MORNING AND DAY SECTION] & B.A. (HONS.), B.SC. (HONS. & GENERAL) AND B.COM (HONS. & GENERAL) 2022				
Sl.	TOPIC	TEACHER	DEPARTMENT	STUDENTS DESCRIPTION
1	Municipal solid waste management and handling	KCS,BG	PHYSICS	ALL B.Sc. (Hons. & General)
2	Municipal solid waste management and handling	MS(Corr)	COMMERCE	ALL GEOGRAPHY (Hons.) & ALL B.COM (Hons. and General)
3	Environmental pollution - Urban/Rural/Industrial/Agricultural	PR(CHEM)	CHEMISTRY	ALL POLITICAL SCIENCE (Hons.)
4	Study of common Plants/Insect /Birds/Wild life etc.	SR(JZ)	ZOOLOGY	ALL HISTORY (Hons.)
5	Study of simple ecosystems: Pond/River/Hill slope etc.	RP	BOTANY	ALL SANSKRIT (Hons.)
6	Municipal solid waste management and handling	AKB	COMMERCE	ALL BENGALI (Hons.)
7	Environmental assets - River/Forest/Grassland/Hill/Mountain etc.	TK	GEOGRAPHY	ALL PHILOSOPHY (Hons.)
8	Environmental pollution - Urban/Rural/Industrial/Agricultural	PD	ECONOMICS	ALL ENGLISH (Hons.)
9	Municipal solid waste management and handling	MD	PHYSICS	B.A. GEN. MORNING SECTION (CLASS ROLL NO. 1 TO 200)
10	Municipal solid waste management and handling	KM	PHYSICS	B.A. GEN. MORNING SECTION (CLASS ROLL NO. 201 TO 300)
11	Municipal solid waste management and handling	MS(Eco)	ECONOMICS	B.A. GEN. MORNING SECTION (CLASS ROLL NO. 301 TO REST)
12	Study of simple ecosystems: Pond/River/Hill slope etc.	RK	ZOOLOGY	B.A. GEN DAY SECTION (CLASS ROLL NO. 534 TO 603)
13	Study of simple ecosystems: Pond/River/Hill slope etc.	ANR ✓	ZOOLOGY	B.A. GEN DAY SECTION (CLASS ROLL NO. 604 TO 675)
14	Study of simple ecosystems: Pond/River/Hill slope etc.	PR ✓	ZOOLOGY	B.A. GEN DAY SECTION (CLASS ROLL NO. 676 TO 747)
15	Study of simple ecosystems: Pond/River/Hill slope etc.	NR	ZOOLOGY	B.A. GEN DAY SECTION (CLASS ROLL NO. 748 TO 818)
16	Environmental pollution - Urban/Rural/Industrial/Agricultural	SK.S	CHEMISTRY	B.A. GEN DAY SECTION (CLASS ROLL NO. 819 TO 989)
17	Environmental pollution - Urban/Rural/Industrial/Agricultural	DD	CHEMISTRY	B.A. GEN DAY SECTION (CLASS ROLL NO. 890 TO 960)
18	Study of common Plants/Insect /Birds/Wild life etc.	AR(BOT)	BOTANY	B.A. GEN DAY SECTION (CLASS ROLL NO. 961 TO 1030)
19	Municipal solid waste management and handling	AP(Eco)	ECONOMICS	B.A. GEN DAY SECTION (CLASS ROLL NO. 1031 TO 1100)
20	Municipal solid waste management and handling	MKG ✓	MATHEMATICS	B.A. GEN DAY SECTION (CLASS ROLL NO. 1111 TO 1198)
21	Municipal solid waste management and handling	BR	PHYSICS	B.A. GEN DAY SECTION (CLASS ROLL NO. 1199 TO REST)

Last date of Project Submission(ENVS): 20.12.2022



Rajesh
21.12.2022
Teacher-in-charge
Gurukul Mahavidyalaya

PROJECT WORK COMPLETION CERTIFICATE :

REPORT OF THE FIELD WORK :

SAMPLE PHOTOGRAPH OF THE FIELD WORK :

PERMISSION LETTER FOR FIELD WORK FROM COMPETENT AUTHORITY

**(WORK IS TO BE PERFORMED (COMPULSORY) AS PER THE SYLLABUS OF CBCS
B.A/ B.SC/ B.COM (SEMESTER-I) IN ENVIRONJMENTAL STUDIES OF BURDWAN UNIVERSITY).**

PROJECT OF ENVIRONMENTAL STUDIES OF HISTORY HONOURS

LIST OF STUDENTS: 63

- 1. AMINA KHATUN**
- 2. JINNAT AMAN**
- 3. KAMRUNNESHAKHATUN**
- 4. NASIMA KHATUN**
- 5. SAMIMA AKTAR**
- 6. TANUJAKHATUN**
- 7. TUHINAKHATUN**
- 8. AMBIKAGARAI**
- 9. ARINDAM GHOSH**
- 10. BRATATI HENSH**
- 11. MAMPI DUTTA**
- 12. MOUSUMI KARMAKAR**
- 13. SUVADEEP GHOSH**
- 14. ALIK ROY**
- 15. BAISAKHI ROY**
- 16. HAROSIT MONDAL**
- 17. JEET BISWAS**
- 18. PALLABI DAS**
- 19. SATHI DAS**
- 20. SNIGDHA BAURI**
- 21. SUSMITA BAGDI**
- 22. JABA HEMROM**
- 23. RUPLAL MURMU**

24. SAJANI BASKEY
25. SUSMITA MAHALI
26. AKASH HANSDA
27. ALIYAH KHATUN
28. ASMATARA KHATUN
29. BARSHA HALDER
30. CHANDRAKANA CHOUDHURY
31. HABIBA KHATUN
32. HARONATH GHATAK
33. HAYIKA KHATUN
34. JAYANTA BAIRAGGA
35. KUNTAL GHOSH
36. LAILA KHATUN
37. MAHARUNNESHA KHATUN
38. MANISANKAR DEY
39. MITRA MONDAL
40. MOSAMMOD SONIYA KHATUN
41. NAJMUL HASAN SK
42. NANDITA DEBNATH
43. NARGIS KHATUN
44. PARTHAPRATIM RAJ
45. PRIYA HALDAR
46. PRIYANKA HAZRA
47. PRIYANKA PAL
48. RAHANA KHATUN
49. REXONA KHATUN
50. RIYA KHATUN
51. ROKIA KHATUN

52. RUMANA MALLICK
53. SAJAJ AHMMED MONDAL
54. SANKHA SUBHRA PAL
55. SHREYA SADHU
56. SNEHA SENGUPTA
57. SUBHAJEET GHOSH
58. SUDESHNA SARKAR
59. SUDIPTA MUKHERJEE
60. SUJAN MURMU
61. TANUJA KHATUN
62. THAROONNISHA KHATUN
63. TINA KHATUN

TITLE OF THE PROJECT : STUDY OF COMMON PLANTS/INSECT /BIRDS/WILD LIFE ETC.

DURATION WITH DATE : 20 DAYS. (01.12.2022) :

SEM-4 (AECC-1) ENVS PROJECT 2022-2023				
TOPIC WISE DISTRIBUTION				
(B.A. GENERAL MORNING AND DAY SECTION) & B.A. (HONS.), B.SC. (HONS. & GENERAL) AND B.COM (HONS. & GENERAL) 2022				
Sl.	TOPIC	TEACHER	DEPARTMENT	STUDENTS DESCRIPTION
1	Municipal solid waste management and handling	KCS,BG	PHYSICS	ALL B.Sc. (Hons. & General)
2	Municipal solid waste management and handling	MS(Corr)	COMMERCE	ALL GEOGRAPHY (Hons.) & ALL B.COM (Hons. and General)
3	Environmental pollution - Urban/Rural/Industrial/Agricultural	PR(CHEM)	CHEMISTRY	ALL POLITICAL SCIENCE (Hons.)
4	Study of common Plants/Insect /Birds/Wild life etc.	SR(JZ)	ZOOLOGY	ALL HISTORY (Hons.)
5	Study of simple ecosystems: Pond/River/Hill slope etc.	RP	BOTANY	ALL SANSKRIT (Hons.)
6	Municipal solid waste management and handling	AKB	COMMERCE	ALL BENGALI (Hons.)
7	Environmental assets - River/Forest/Grassland/Hill/Mountain etc.	TK	GEOGRAPHY	ALL PHILOSOPHY (Hons.)
8	Environmental pollution - Urban/Rural/Industrial/Agricultural	PD	ECONOMICS	ALL ENGLISH (Hons.)
9	Municipal solid waste management and handling	MD	PHYSICS	B.A. GEN. MORNING SECTION (CLASS ROLL NO. 1 TO 200)
10	Municipal solid waste management and handling	KM	PHYSICS	B.A. GEN. MORNING SECTION (CLASS ROLL NO. 201 TO 380)
11	Municipal solid waste management and handling	MS(Eca)	ECONOMICS	B.A. GEN. MORNING SECTION (CLASS ROLL NO. 381 TO REST)
12	Study of simple ecosystems: Pond/River/Hill slope etc.	KK	ZOOLOGY	B.A. GEN DAY SECTION (CLASS ROLL NO. 534 TO 603)
13	Study of simple ecosystems: Pond/River/Hill slope etc.	ANR ✓	ZOOLOGY	B.A. GEN DAY SECTION (CLASS ROLL NO. 604 TO 675)
14	Study of simple ecosystems: Pond/River/Hill slope etc.	PR ✓	ZOOLOGY	B.A. GEN DAY SECTION (CLASS ROLL NO. 676 TO 747)
15	Study of simple ecosystems: Pond/River/Hill slope etc.	NR	ZOOLOGY	B.A. GEN DAY SECTION (CLASS ROLL NO. 748 TO 818)
16	Environmental pollution - Urban/Rural/Industrial/Agricultural	SKS	CHEMISTRY	B.A. GEN DAY SECTION (CLASS ROLL NO. 819 TO 889)
17	Environmental pollution - Urban/Rural/Industrial/Agricultural	DD	CHEMISTRY	B.A. GEN DAY SECTION (CLASS ROLL NO. 890 TO 960)
18	Study of common Plants/Insect /Birds/Wild life etc.	AR(BOT)	BOTANY	B.A. GEN DAY SECTION (CLASS ROLL NO. 961 TO 1030)
19	Municipal solid waste management and handling	AP(Eca)	ECONOMICS	B.A. GEN DAY SECTION (CLASS ROLL NO. 1031 TO 1110)
20	Municipal solid waste management and handling	MRG ✓	MATHEMATICS	B.A. GEN DAY SECTION (CLASS ROLL NO. 1111 TO 1198)
21	Municipal solid waste management and handling	BR	PHYSICS	B.A. GEN DAY SECTION (CLASS ROLL NO. 1199 TO REST)

Last date of Project Submission[ENVS]: 20.12.2022



Signature
01.12.2022
Teacher-in-charge
Gushkang Mahardiyas

PROJECT WORK COMPLETION CERTIFICATE :

REPORT OF THE FIELD WORK:

SAMPLE PHOTOGRAPH OF THE FIELD WORK :

PERMISSION LETTER FOR FIELD WORK FROM COMPETENT AUTHORITY

PROJECT OF ENVIRONMENTAL STUDIES OF MATHEMATICS HONOURS

LIST OF STUDENTS: 06

- 1. ARITRA BUTE**
- 2. DIPANJAN ADHIKARY**
- 3. NEHA SAHA**
- 4. RAHUL DUTTA**
- 5. SABIR SEKH**
- 6. TANUSHREE GANGULY**

TITLE OF THE PROJECT : MUNICIPAL SOLID WASTE MANAGEMENT AND HANDLING

DURATION WITH DATE : 20 DAYS. (01.12.2022) :

SEM-4 (AECC-1) ENVS PROJECT 2022-2023				
TOPIC WISE DISTRIBUTION				
(B.A. GENERAL MORNING AND DAY SECTION) & B.A. (HONS.), B.SC. (HONS. & GENERAL) AND B.COM (HONS. & GENERAL) 2022				
Sl.	TOPIC	TEACHER	DEPARTMENT	STUDENTS DESCRIPTION
1	Municipal solid waste management and handling	KCS,BG	PHYSICS	ALL B.Sc. (Hons. & General)
2	Municipal solid waste management and handling	MS(Corr)	COMMERCE	ALL GEOGRAPHY (Hons.) & ALL B.COM (Hons. and General)
3	Environmental pollution - Urban/Rural/Industrial/Agricultural	PR(CHEM)	CHEMISTRY	ALL POLITICAL SCIENCE (Hons.)
4	Study of common Plants/Insect/Birds/Wild life etc.	SR(JZ)	ZOOLOGY	ALL HISTORY (Hons.)
5	Study of simple ecosystems: Pond/River/Hill slope etc.	RP	BOTANY	ALL SANSKRIT (Hons.)
6	Municipal solid waste management and handling	AKB	COMMERCE	ALL BENGALI (Hons.)
7	Environmental assets - River/Forest/Grassland/Hill/Mountain etc.	TK	GEOGRAPHY	ALL PHILOSOPHY (Hons.)
8	Environmental pollution - Urban/Rural/Industrial/Agricultural	PD	ECONOMICS	ALL ENGLISH (Hons.)
9	Municipal solid waste management and handling	MD	PHYSICS	B.A. GEN. MORNING SECTION (CLASS ROLL NO. 1 TO 200)
10	Municipal solid waste management and handling	KM	PHYSICS	B.A. GEN. MORNING SECTION (CLASS ROLL NO. 201 TO 380)
11	Municipal solid waste management and handling	MS(Eca)	ECONOMICS	B.A. GEN. MORNING SECTION (CLASS ROLL NO. 381 TO REST)
12	Study of simple ecosystems: Pond/River/Hill slope etc.	KK	ZOOLOGY	B.A. GEN DAY SECTION (CLASS ROLL NO. 534 TO 603)
13	Study of simple ecosystems: Pond/River/Hill slope etc.	ANR ✓	ZOOLOGY	B.A. GEN DAY SECTION (CLASS ROLL NO. 604 TO 675)
14	Study of simple ecosystems: Pond/River/Hill slope etc.	PR ✓	ZOOLOGY	B.A. GEN DAY SECTION (CLASS ROLL NO. 676 TO 747)
15	Study of simple ecosystems: Pond/River/Hill slope etc.	NR	ZOOLOGY	B.A. GEN DAY SECTION (CLASS ROLL NO. 748 TO 818)
16	Environmental pollution - Urban/Rural/Industrial/Agricultural	SKS	CHEMISTRY	B.A. GEN DAY SECTION (CLASS ROLL NO. 819 TO 889)
17	Environmental pollution - Urban/Rural/Industrial/Agricultural	DD	CHEMISTRY	B.A. GEN DAY SECTION (CLASS ROLL NO. 890 TO 960)
18	Study of common Plants/Insect/Birds/Wild life etc.	AR(BOT)	BOTANY	B.A. GEN DAY SECTION (CLASS ROLL NO. 961 TO 1030)
19	Municipal solid waste management and handling	AP(Eca)	ECONOMICS	B.A. GEN DAY SECTION (CLASS ROLL NO. 1031 TO 1110)
20	Municipal solid waste management and handling	MIRG ✓	MATHEMATICS	B.A. GEN DAY SECTION (CLASS ROLL NO. 1111 TO 1198)
21	Municipal solid waste management and handling	BR	PHYSICS	B.A. GEN DAY SECTION (CLASS ROLL NO. 1199 TO REST)

Last date of Project Submission[ENVS]: 20.12.2022



Signature
01.12.2022
Teacher-in-charge
Gushkang Mahardiyaya

PROJECT WORK COMPLETION CERTIFICATE :

REPORT OF THE FIELD WORK :

SAMPLE PHOTOGRAPH OF THE FIELD WORK :

PERMISSION LETTER FOR FIELD WORK FROM COMPETENT AUTHORITY

PROJECT OF ENVIRONMENTAL STUDIES OF NUTRITION HONOURS

LIST OF STUDENTS: 05

- 1. ADRITA NANDI**
- 2. MONIJA KHATUN**
- 3. MOULIKA CHAKRABORTY**
- 4. PRIYANKA KARAK**
- 5. SWASTIKA HAZRA**

TITLE OF THE PROJECT : MUNICIPAL SOLID WASTE MANAGEMENT AND HANDLING

DURATION WITH DATE : 20 DAYS. (01.12.2022) :

SEM-4 (AECC-1) ENVS PROJECT 2022-2023				
TOPIC WISE DISTRIBUTION				
(B.A. GENERAL MORNING AND DAY SECTION) & B.A. (HONS.), B.SC. (HONS. & GENERAL) AND B.COM (HONS. & GENERAL) 2022				
Sl	TOPIC	TEACHER	DEPARTMENT	STUDENTS DESCRIPTION
1	Municipal solid waste management and handling	KCS,BG	PHYSICS	ALL B.Sc. (Hons. & General)
2	Municipal solid waste management and handling	MS(Com)	COMMERCE	ALL GEOGRAPHY (Hons.) & ALL B.COM (Hons. and General)
3	Environmental pollution - Urban/Rural/Industrial/Agricultural	PR(CHEM)	CHEMISTRY	ALL POLITICAL SCIENCE (Hons.)
4	Study of common Plants/Insect/Birds/Wild life etc.	SR(Z)	ZOOLOGY	ALL HISTORY (Hons.)
5	Study of simple ecosystems: Pond/River/hill slope etc.	RP	BOTANY	ALL SANSKRIT (Hons.)
6	Municipal solid waste management and handling	AKB	COMMERCE	ALL BENGALI (Hons.)
7	Environmental assets - River/Forest/Grassland/Hill/Mountain etc.	TK	GEOGRAPHY	ALL PHILOSOPHY (Hons.)
8	Environmental pollution - Urban/Rural/Industrial/Agricultural	PD	ECONOMICS	ALL ENGLISH (Hons.)
9	Municipal solid waste management and handling	MD	PHYSICS	B.A. GEN. MORNING SECTION (CLASS ROLL NO. 1 TO 200)
10	Municipal solid waste management and handling	EM	PHYSICS	B.A. GEN. MORNING SECTION (CLASS ROLL NO. 201 TO 300)
11	Municipal solid waste management and handling	MS(Eco)	ECONOMICS	B.A. GEN. MORNING SECTION (CLASS ROLL NO. 301 TO REST)
12	Study of simple ecosystems: Pond/River/hill slope etc.	SK	ZOOLOGY	B.A. GEN DAY SECTION (CLASS ROLL NO. 534 TO 603)
13	Study of simple ecosystems: Pond/River/hill slope etc.	ANR ✓	ZOOLOGY	B.A. GEN DAY SECTION (CLASS ROLL NO. 604 TO 675)
14	Study of simple ecosystems: Pond/River/hill slope etc.	PR ✓	ZOOLOGY	B.A. GEN DAY SECTION (CLASS ROLL NO. 676 TO 747)
15	Study of simple ecosystems: Pond/River/hill slope etc.	NR	ZOOLOGY	B.A. GEN DAY SECTION (CLASS ROLL NO. 748 TO 818)
16	Environmental pollution - Urban/Rural/Industrial/Agricultural	SK.S	CHEMISTRY	B.A. GEN DAY SECTION (CLASS ROLL NO. 819 TO 989)
17	Environmental pollution - Urban/Rural/Industrial/Agricultural	DD	CHEMISTRY	B.A. GEN DAY SECTION (CLASS ROLL NO. 990 TO 960)
18	Study of common Plants/Insect/Birds/Wild life etc.	AR(BOT)	BOTANY	B.A. GEN DAY SECTION (CLASS ROLL NO. 961 TO 1030)
19	Municipal solid waste management and handling	AP(Eco)	ECONOMICS	B.A. GEN DAY SECTION (CLASS ROLL NO. 1031 TO 1150)
20	Municipal solid waste management and handling	MIRG ✓	MATHEMATICS	B.A. GEN DAY SECTION (CLASS ROLL NO. 1151 TO 1198)
21	Municipal solid waste management and handling	BR	PHYSICS	B.A. GEN DAY SECTION (CLASS ROLL NO. 1199 TO REST)

Last date of Project Submission(ENVS): 20.12.2022



Signature
01.12.2022
Teacher-in-charge
Guanara Mahavidyalaya

PROJECT WORK COMPLETION CERTIFICATE :

REPORT OF THE FIELD WORK :

SAMPLE PHOTOGRAPH OF THE FIELD WORK :

PERMISSION LETTER FOR FIELD WORK FROM COMPETENT AUTHORITY

**(WORK IS TO BE PERFORMED (COMPULSORY) AS PER THE SYLLABUS OF CBCS
B.A/ B.SC/ B.COM (SEMESTER-I) IN ENVIRONJMENTAL STUDIES OF BURDWAN UNIVERSITY).**

PROJECT OF ENVIRONMENTAL STUDIES OF PHILOSOPHY HONOURS

LIST OF STUDENTS: 58

- 1. SAMPURNA SAMANTA**
- 2. MEHERUNNESA KHATUN**
- 3. SANIA YEASMIN**
- 4. SARMIN AFROJA**
- 5. SEPHALI KHATUN**
- 6. ARPITA SEN**
- 7. BAISHAKHI DARI**
- 8. KARTICK GHOSH**
- 9. KOUSHIKI ROY**
- 10.LAKSHMI DAS**
- 11.AKSHAY BAGDI**
- 12.APARNA MALIK**
- 13.ARPAN SARKAR**
- 14.ASHA BAGDI**
- 15.BIJOY SARKAR**
- 16.INDIRA SAHA**
- 17.JNUI BAGDI**
- 18.PIYA MALICK**
- 19.RIYA BISWAS**
- 20.SAGARIKA DAS**

- 21.SOUMITA SARKAR**
- 22.SRIKANTA BAGDI**
- 23.SUBARNA DAS**
- 24.SUMAN BAGDI**
- 25.SUPROVA HALDER**
- 26.SURYADEV BAGDI**
- 27.USHA DAS**
- 28.DEB KUMAR MURMU**
- 29.LATIKA HANSDA**
- 30.PURNIMA HANSDA**
- 31.SHAUNA HANSDA**
- 32.AJMIRA KHATUN**
- 33.ALOSRI RAY**
- 34.ANISH PAL**
- 35.ARPAN GHOSH**
- 36.BIDISHA BHATTACHARYA**
- 37.JOYSHREE KONER**
- 38.MILI MUKHERJEE**
- 39.NABANITA GUPTA**
- 40.NAMARATA CHOUDHURY**
- 41.NAZNIN KARISHMA**
- 42.PRASUN ROY**
- 43.RAIBINA KHATUN**
- 44.SABOTI GHOSH**
- 45.SAGNIK KONER**

46.SAMAPTI GOSWAMI

47.SATHI PAL

48.SNEHA DEY

49.SOHANA KHATUN

50.SRIJEET MITRA

51.SUBHADEEP GHOSH

52.SUDIP SARKAR

53.SUKANYA GAIN

54.SUPARNA BHATTACHARYA

55.SWAPNA GHOSH

56.SWATI SHARMA

57.TITHI GHOSH

58.YASMIN KHATUN

**TITLE OF THE PROJECT : ENVIRONMENTAL ASSETS : RIVER/FOREST/GRASSLAND/HIL/MOUNTAIN
ETC.**

DURATION WITH DATE : 20 DAYS. (01.12.2022) :

SEM-4 (AECC-1) ENVS PROJECT 2022-2023				
TOPIC WISE DISTRIBUTION				
(B.A. GENERAL MORNING AND DAY SECTION) & B.A. (HONS.), B.SC. (HONS. & GENERAL) AND B.COM (HONS. & GENERAL) 2022				
Sl.	TOPIC	TEACHER	DEPARTMENT	STUDENTS DESCRIPTION
1	Municipal solid waste management and handling	KCS,BG	PHYSICS	ALL B.Sc. (Hons. & General)
2	Municipal solid waste management and handling	MS(Corr)	COMMERCE	ALL GEOGRAPHY (Hons.) & ALL B.COM (Hons. and General)
3	Environmental pollution - Urban/Rural/Industrial/Agricultural	PR(CHEM)	CHEMISTRY	ALL POLITICAL SCIENCE (Hons.)
4	Study of common Plants/Insect/Birds/Wild life etc.	SR(JZ)	ZOOLOGY	ALL HISTORY (Hons.)
5	Study of simple ecosystems: Pond/River/Hill slope etc.	RP	BOTANY	ALL SANSKRIT (Hons.)
6	Municipal solid waste management and handling	AKB	COMMERCE	ALL BENGALI (Hons.)
7	Environmental assets - River/Forest/Grassland/Hill/Mountain etc.	TK	GEOGRAPHY	ALL PHILOSOPHY (Hons.)
8	Environmental pollution - Urban/Rural/Industrial/Agricultural	PD	ECONOMICS	ALL ENGLISH (Hons.)
9	Municipal solid waste management and handling	MD	PHYSICS	B.A. GEN. MORNING SECTION (CLASS ROLL NO. 1 TO 200)
10	Municipal solid waste management and handling	KM	PHYSICS	B.A. GEN. MORNING SECTION (CLASS ROLL NO. 201 TO 380)
11	Municipal solid waste management and handling	MS(Eca)	ECONOMICS	B.A. GEN. MORNING SECTION (CLASS ROLL NO. 381 TO REST)
12	Study of simple ecosystems: Pond/River/Hill slope etc.	KK	ZOOLOGY	B.A. GEN DAY SECTION (CLASS ROLL NO. 534 TO 603)
13	Study of simple ecosystems: Pond/River/Hill slope etc.	ANR ✓	ZOOLOGY	B.A. GEN DAY SECTION (CLASS ROLL NO. 604 TO 675)
14	Study of simple ecosystems: Pond/River/Hill slope etc.	PR ✓	ZOOLOGY	B.A. GEN DAY SECTION (CLASS ROLL NO. 676 TO 747)
15	Study of simple ecosystems: Pond/River/Hill slope etc.	NR	ZOOLOGY	B.A. GEN DAY SECTION (CLASS ROLL NO. 748 TO 818)
16	Environmental pollution - Urban/Rural/Industrial/Agricultural	SKS	CHEMISTRY	B.A. GEN DAY SECTION (CLASS ROLL NO. 819 TO 889)
17	Environmental pollution - Urban/Rural/Industrial/Agricultural	DD	CHEMISTRY	B.A. GEN DAY SECTION (CLASS ROLL NO. 890 TO 960)
18	Study of common Plants/Insect/Birds/Wild life etc.	AR(BOT)	BOTANY	B.A. GEN DAY SECTION (CLASS ROLL NO. 961 TO 1030)
19	Municipal solid waste management and handling	AP(Eca)	ECONOMICS	B.A. GEN DAY SECTION (CLASS ROLL NO. 1031 TO 1110)
20	Municipal solid waste management and handling	MIRG ✓	MATHEMATICS	B.A. GEN DAY SECTION (CLASS ROLL NO. 1111 TO 1198)
21	Municipal solid waste management and handling	BR	PHYSICS	B.A. GEN DAY SECTION (CLASS ROLL NO. 1199 TO REST)

Last date of Project Submission[ENVS]: 20.12.2022



Signature
01.12.2022
Teacher-in-charge
Gushkang Mahardiyaya

PROJECT WORK COMPLETION CERTIFICATE :

CERTIFICATE

This is to certify that the project sub-mitted by Lakshmi Das, B.Sc/
B.A./B.Com, Hons./Gen. Roll No. 2111..... has been accomplished under my
supervision as a part of curriculum in consideration of the objective stated
therein for the Semester -I (under CBCS) Exam, for the present academic
session.

T Kanar
21/12/22
Signature of Project Guide with date

Name : Tapasi Kanar

Designation : SAC.T

Department : Geography

College : Gushkara Mahavidyalaya



REPORT OF THE FIELD WORK : (PDF OF REPORT OF LAKSHMI DAS)

SAMPLE PHOTOGRAPH OF THE FIELD WORK:

PERMISSION LETTER FOR FIELD WORK FROM COMPETENT AUTHORITY

**{ WORK IS TO BE PERFORMED (COMPULSORY) AS PER THE SYLLABUS OF CBCS B.A/ B.SC/ B.COM
(SEMESTER-I) IN ENVIRONMENTAL STUDIES OF BURDWAN UNIVERSITY }.**

PROJECT OF ENVIRONMENTAL STUDIES OF PHYSICS HONOURS

LIST OF STUDENTS: 05

- 1. ARPAN GHOSH**
- 2. BRISTI PAL**
- 3. MOLLA FAHIMUR RAHAMAN**
- 4. SUBHAJIT ROY**
- 5. SUNAYAK ROY**

TITLE OF THE PROJECT : MUNICIPAL SOLID WASTE MANAGEMENT AND HANDLING

DURATION WITH DATE : 20 DAYS. (01.12.2022) :

SEM-4 (AECC-1) ENVS PROJECT 2022-2023				
TOPIC WISE DISTRIBUTION				
(B.A. GENERAL MORNING AND DAY SECTION) & B.A. (HONS.), B.SC. (HONS. & GENERAL) AND B.COM (HONS. & GENERAL) 2022				
Sl.	TOPIC	TEACHER	DEPARTMENT	STUDENTS DESCRIPTION
1	Municipal solid waste management and handling	KCS,BG	PHYSICS	ALL B.Sc. (Hons. & General)
2	Municipal solid waste management and handling	MS(Corr)	COMMERCE	ALL GEOGRAPHY (Hons.) & ALL B.COM (Hons. and General)
3	Environmental pollution - Urban/Rural/Industrial/Agricultural	PR(CHEM)	CHEMISTRY	ALL POLITICAL SCIENCE (Hons.)
4	Study of common Plants/Insect/Birds/Wild life etc.	SR(JZ)	ZOOLOGY	ALL HISTORY (Hons.)
5	Study of simple ecosystems: Pond/River/Hill slope etc.	RP	BOTANY	ALL SANSKRIT (Hons.)
6	Municipal solid waste management and handling	AKB	COMMERCE	ALL BENGALI (Hons.)
7	Environmental assets - River/Forest/Grassland/Hill/Mountain etc.	TK	GEOGRAPHY	ALL PHILOSOPHY (Hons.)
8	Environmental pollution - Urban/Rural/Industrial/Agricultural	PD	ECONOMICS	ALL ENGLISH (Hons.)
9	Municipal solid waste management and handling	MD	PHYSICS	B.A. GEN. MORNING SECTION (CLASS ROLL NO. 1 TO 200)
10	Municipal solid waste management and handling	KM	PHYSICS	B.A. GEN. MORNING SECTION (CLASS ROLL NO. 201 TO 380)
11	Municipal solid waste management and handling	MS(Eca)	ECONOMICS	B.A. GEN. MORNING SECTION (CLASS ROLL NO. 381 TO REST)
12	Study of simple ecosystems: Pond/River/Hill slope etc.	KK	ZOOLOGY	B.A. GEN DAY SECTION (CLASS ROLL NO. 534 TO 603)
13	Study of simple ecosystems: Pond/River/Hill slope etc.	ANR ✓	ZOOLOGY	B.A. GEN DAY SECTION (CLASS ROLL NO. 604 TO 675)
14	Study of simple ecosystems: Pond/River/Hill slope etc.	PR ✓	ZOOLOGY	B.A. GEN DAY SECTION (CLASS ROLL NO. 676 TO 747)
15	Study of simple ecosystems: Pond/River/Hill slope etc.	NR	ZOOLOGY	B.A. GEN DAY SECTION (CLASS ROLL NO. 748 TO 818)
16	Environmental pollution - Urban/Rural/Industrial/Agricultural	SKS	CHEMISTRY	B.A. GEN DAY SECTION (CLASS ROLL NO. 819 TO 889)
17	Environmental pollution - Urban/Rural/Industrial/Agricultural	DD	CHEMISTRY	B.A. GEN DAY SECTION (CLASS ROLL NO. 890 TO 960)
18	Study of common Plants/Insect/Birds/Wild life etc.	AR(BOT)	BOTANY	B.A. GEN DAY SECTION (CLASS ROLL NO. 961 TO 1030)
19	Municipal solid waste management and handling	AP(Eca)	ECONOMICS	B.A. GEN DAY SECTION (CLASS ROLL NO. 1031 TO 1110)
20	Municipal solid waste management and handling	MIRG ✓	MATHEMATICS	B.A. GEN DAY SECTION (CLASS ROLL NO. 1111 TO 1198)
21	Municipal solid waste management and handling	BR	PHYSICS	B.A. GEN DAY SECTION (CLASS ROLL NO. 1199 TO REST)

Last date of Project Submission[ENVS]: 20.12.2022



Signature
01.12.2022
Teacher-in-charge
Gushkang Mahardiyaya

PROJECT WORK COMPLETION CERTIFICATE :

REPORT OF THE FIELD WORK :

SAMPLE PHOTOGRAPH OF THE FIELD WORK :

PERMISSION LETTER FOR FIELD WORK FROM COMPETENT AUTHORITY

PROJECT OF ENVIRONMENTAL STUDIES OF POLITICAL SCIENCE HONOURS

LIST OF STUDENTS: 40

- 1. ROSHNI KHATUN**
- 2. SAHANA SADIA**
- 3. SELIMA KHATUN**
- 4. SK MANIK**
- 5. JOLLY SU**
- 6. PRIYA MODAK**
- 7. SUMAN KARMAKAR**
- 8. SUMIT PRAMANIK**
- 9. ANISH BISWAS**
- 10. ANURADHA SAHA**
- 11. KUSHIK SANTRA**
- 12. MOUSUMI BISWAS**
- 13. RAKESH BAG**
- 14. SHARABANI GOLDAR**
- 15. SUPRIYA BISWAS**
- 16. GOURI MURMU**
- 17. LAKSHMIMONI MURMU**
- 18. RINA BASKEY**
- 19. ARIJIT MONDAL**
- 20. BARSHA MONDAL**
- 21. BARUN MONDAL**
- 22. BIPLAB MONDAL**
- 23. CHINMOY GHOSH**

24. JESMIN KHATUN
25. KENIGMAINA KHATUN
26. MANAMATHA PAL
27. MOLLA AFTAB HOSSAIN
28. PRIYA MONDAL
29. PRIYAJIT RAJ
30. RANAJIT MONDAL
31. RIJU SAMANTA
32. RIYA GARAI
33. RIYA MUKHERJEE
34. SAHEB SK
35. SAMRAT HAZRA
36. SANAM MAHATO
37. SK JAHIRUDDIN
38. SOUBHIK BHATTACHARYYA
39. SOURAV GHOSH
40. SUNANDITA ROY

TITLE OF THE PROJECT : ENVIRONMENTAL POLLUTION : URBAN/RURAL/INDUSTRIAL/AGRICULTURAL

DURATION WITH DATE : 20 DAYS. (01.12.2022) :

SEM-4 (AECC-1) ENVS PROJECT 2022-2023				
TOPIC WISE DISTRIBUTION				
(B.A. GENERAL MORNING AND DAY SECTION) & B.A. (HONS.), B.SC. (HONS. & GENERAL) AND B.COM (HONS. & GENERAL) 2022				
Sl.	TOPIC	TEACHER	DEPARTMENT	STUDENTS DESCRIPTION
1	Municipal solid waste management and handling	KCS,BG	PHYSICS	ALL B.Sc. (Hons. & General)
2	Municipal solid waste management and handling	MS(Corr)	COMMERCE	ALL GEOGRAPHY (Hons.) & ALL B.COM (Hons. and General)
3	Environmental pollution - Urban/Rural/Industrial/Agricultural	PR(CHEM)	CHEMISTRY	ALL POLITICAL SCIENCE (Hons.)
4	Study of common Plants/Insect/Birds/Wild life etc.	SR(JZ)	ZOOLOGY	ALL HISTORY (Hons.)
5	Study of simple ecosystems: Pond/River/Hill slope etc.	RP	BOTANY	ALL SANSKRIT (Hons.)
6	Municipal solid waste management and handling	AKB	COMMERCE	ALL BENGALI (Hons.)
7	Environmental assets - River/Forest/Grassland/Hill/Mountain etc.	TK	GEOGRAPHY	ALL PHILOSOPHY (Hons.)
8	Environmental pollution - Urban/Rural/Industrial/Agricultural	PD	ECONOMICS	ALL ENGLISH (Hons.)
9	Municipal solid waste management and handling	MD	PHYSICS	B.A. GEN. MORNING SECTION (CLASS ROLL NO. 1 TO 200)
10	Municipal solid waste management and handling	KM	PHYSICS	B.A. GEN. MORNING SECTION (CLASS ROLL NO. 201 TO 380)
11	Municipal solid waste management and handling	MS(Eca)	ECONOMICS	B.A. GEN. MORNING SECTION (CLASS ROLL NO. 381 TO REST)
12	Study of simple ecosystems: Pond/River/Hill slope etc.	KK	ZOOLOGY	B.A. GEN DAY SECTION (CLASS ROLL NO. 534 TO 603)
13	Study of simple ecosystems: Pond/River/Hill slope etc.	ANR ✓	ZOOLOGY	B.A. GEN DAY SECTION (CLASS ROLL NO. 604 TO 675)
14	Study of simple ecosystems: Pond/River/Hill slope etc.	PR ✓	ZOOLOGY	B.A. GEN DAY SECTION (CLASS ROLL NO. 676 TO 747)
15	Study of simple ecosystems: Pond/River/Hill slope etc.	NR	ZOOLOGY	B.A. GEN DAY SECTION (CLASS ROLL NO. 748 TO 818)
16	Environmental pollution - Urban/Rural/Industrial/Agricultural	SKS	CHEMISTRY	B.A. GEN DAY SECTION (CLASS ROLL NO. 819 TO 889)
17	Environmental pollution - Urban/Rural/Industrial/Agricultural	DD	CHEMISTRY	B.A. GEN DAY SECTION (CLASS ROLL NO. 890 TO 960)
18	Study of common Plants/Insect/Birds/Wild life etc.	AR(BOT)	BOTANY	B.A. GEN DAY SECTION (CLASS ROLL NO. 961 TO 1030)
19	Municipal solid waste management and handling	AP(Eca)	ECONOMICS	B.A. GEN DAY SECTION (CLASS ROLL NO. 1031 TO 1110)
20	Municipal solid waste management and handling	MIRG ✓	MATHEMATICS	B.A. GEN DAY SECTION (CLASS ROLL NO. 1111 TO 1198)
21	Municipal solid waste management and handling	BR	PHYSICS	B.A. GEN DAY SECTION (CLASS ROLL NO. 1199 TO REST)

Last date of Project Submission[ENVS]: 20.12.2022



Signature
01.12.2022
Teacher-in-charge
Gushkang Mahardiyas

PROJECT WORK COMPLETION CERTIFICATE :

REPORT OF THE FIELD WORK :

SAMPLE PHOTOGRAPH OF THE FIELD WORK :

PERMISSION LETTER FOR FIELD WORK FROM COMPETENT AUTHORITY

PROJECT OF ENVIRONMENTAL STUDIES OF ZOOLOGY HONOURS

LIST OF STUDENTS: 24

- 1. SATASRI MONDAL**
- 2. SK WAYASEFUL ISLAM**
- 3. ANUSHKA GHOSH**
- 4. DIYA PATRA**
- 5. SOUMYADIP SAHA**
- 6. JASMIN SULTANA**
- 7. JAYESH GHOSH**
- 8. MD USMAN GANI**
- 9. MOUPRIYA GHOSH**
- 10. MOUPRIYA MANNA**
- 11. MRINMOYE PAL**
- 12. PRIYA MONDAL**
- 13. PRIYANKA MONDAL**
- 14. SK SAJID**
- 15. SOYFUDDIN SK**
- 16. SURYA GARAI**
- 17. SWAPRAVA BARI**
- 18. TANISHA NASRIN**
- 19. TANUSHREE CHANDRA**
- 20. SOYFUDDIN SK**
- 21. SURYA GARAI**
- 22. SWAPRAVA BARI**
- 23. TANISHA NASRIN**
- 24. TANUSHREE CHANDRA**

TITLE OF THE PROJECT : MUNICIPAL SOLID WASTE MANAGEMENT AND HANDLING

DURATION WITH DATE : 20 DAYS. (01.12.2022) :

SEM-4 (AECC-1) ENVS PROJECT 2022-2023				
TOPIC WISE DISTRIBUTION				
[B.A. GENERAL MORNING AND DAY SECTION] & B.A. (HONS.), B.SC. (HONS. & GENERAL) AND B.COM (HONS. & GENERAL) 2022				
Sl.	TOPIC	TEACHER	DEPARTMENT	STUDENTS DESCRIPTION
1	Municipal solid waste management and handling	KCS,BG	PHYSICS	ALL B.Sc. (Hons. & General)
2	Municipal solid waste management and handling	MS(Com)	COMMERCE	ALL GEOGRAPHY (Hons.) & ALL B.COM (Hons. and General)
3	Environmental pollution - Urban/Rural/Industrial/Agricultural	PR(CHEM)	CHEMISTRY	ALL POLITICAL SCIENCE (Hons.)
4	Study of common Plants/Insect /Birds/Wild life etc.	SR(Z)	ZOOLOGY	ALL HISTORY (Hons.)
5	Study of simple ecosystems: Pond/River/Hill slope etc.	RP	BOTANY	ALL SANSKRIT (Hons.)
6	Municipal solid waste management and handling	AKB	COMMERCE	ALL BENGALI (Hons.)
7	Environmental assets - River/Forest/Grassland/Hill/Mountain etc.	TK	GEOGRAPHY	ALL PHILOSOPHY (Hons.)
8	Environmental pollution - Urban/Rural/Industrial/Agricultural	PD	ECONOMICS	ALL ENGLISH (Hons.)
9	Municipal solid waste management and handling	MD	PHYSICS	B.A. GEN. MORNING SECTION (CLASS ROLL NO. 1 TO 200)
10	Municipal solid waste management and handling	KM	PHYSICS	B.A. GEN. MORNING SECTION (CLASS ROLL NO. 201 TO 300)
11	Municipal solid waste management and handling	MS(Eco)	ECONOMICS	B.A. GEN. MORNING SECTION (CLASS ROLL NO. 301 TO REST)
12	Study of simple ecosystems: Pond/River/Hill slope etc.	RK	ZOOLOGY	B.A. GEN DAY SECTION (CLASS ROLL NO. 534 TO 603)
13	Study of simple ecosystems: Pond/River/Hill slope etc.	ANR ✓	ZOOLOGY	B.A. GEN DAY SECTION (CLASS ROLL NO. 604 TO 675)
14	Study of simple ecosystems: Pond/River/Hill slope etc.	PR ✓	ZOOLOGY	B.A. GEN DAY SECTION (CLASS ROLL NO. 676 TO 747)
15	Study of simple ecosystems: Pond/River/Hill slope etc.	NR	ZOOLOGY	B.A. GEN DAY SECTION (CLASS ROLL NO. 748 TO 818)
16	Environmental pollution - Urban/Rural/Industrial/Agricultural	SKS	CHEMISTRY	B.A. GEN DAY SECTION (CLASS ROLL NO. 819 TO 989)
17	Environmental pollution - Urban/Rural/Industrial/Agricultural	DD	CHEMISTRY	B.A. GEN DAY SECTION (CLASS ROLL NO. 990 TO 960)
18	Study of common Plants/Insect /Birds/Wild life etc.	AR(BOT)	BOTANY	B.A. GEN DAY SECTION (CLASS ROLL NO. 961 TO 1030)
19	Municipal solid waste management and handling	AP(Eco)	ECONOMICS	B.A. GEN DAY SECTION (CLASS ROLL NO. 1031 TO 1110)
20	Municipal solid waste management and handling	MRG ✓	MATHEMATICS	B.A. GEN DAY SECTION (CLASS ROLL NO. 1111 TO 1198)
21	Municipal solid waste management and handling	BR	PHYSICS	B.A. GEN DAY SECTION (CLASS ROLL NO. 1199 TO REST)

Last date of Project Submission(ENVS): 20.12.2022



Rajendra
01.12.2022
Teacher-in-charge
Gurukul Mahavidyalaya

PROJECT WORK COMPLETION CERTIFICATE :

REPORT OF THE FIELD WORK :

SAMPLE PHOTOGRAPH OF THE FIELD WORK :

PERMISSION LETTER FOR FIELD WORK FROM COMPETENT AUTHORITY

**(WORK IS TO BE PERFORMED (COMPULSORY) AS PER THE SYLLABUS OF CBCS
B.A/ B.SC/ B.COM (SEMESTER-I) IN ENVIRONJMENTAL STUDIES OF BURDWAN UNIVERSITY).**

PROJECT OF ENVIRONMENTAL STUDIES OF BENGALI HONOURS

LIST OF STUDENTS: 59

- 1. NIRMAL TUDU**
- 2. SATHI BARUI**
- 3. ABDUL KALAM KARIKAR**
- 4. ABIDA SULTANA**
- 5. ANISA SULTANA**
- 6. AYASHA KHATUN**
- 7. IJAJ UDDIN MOLLA**
- 8. PARVEEN KHATUN**
- 9. SNEHA KHATUN**
- 10. BIJOYA MONDAL**
- 11. HIMANGSHU GHOSH**
- 12. KANKANA MODAK**
- 13. RIYA GHOSH**
- 14. SRABANI KARMAKAR**
- 15. AMIT KUMAR DAS**
- 16. ARPAN SARKAR**
- 17. ESHA BISWAS**
- 18. INDRANI BARAI**
- 19. MITALI HALDER**
- 20. PIKU BISWAS**
- 21. RAHUL BARUI**
- 22. SATHI DAS**
- 23. TAPASI MAJI**

24. ALOK KUMAR KUNDU
25. ANUSREE GHOSH
26. ARITRA BHATTACHARYYA
27. BAISHAKHI MISRA
28. BANASHREE MONDAL
29. BIDISHA CHATTERJEE
30. BIJOYA MUKHERJEE
31. BRISTI MONDAL
32. CHAITI LAHA
33. CHANDRIMA GHOSH
34. DHANANJOY SARKAR
35. DISHA PAL
36. DURBA MONDAL
37. INDRANIL BANERJEE
38. IPSITA CHAKRABORTY
39. IVYLATA KHATUN
40. JAYANTA KUMAR CHAKRABORTY
41. KIRAN SHANKAR MAZUMDER
42. MONISHA GHOSH
43. MOUMITA PRAMANIK
44. NABENDU GHOSH
45. NASRIN KHATUN
46. NURJAHAN KHATUN
47. PRIYANKA MONDAL
48. PUJA BISWAS
49. RAJESH GUIN
50. RIMPA MONDAL
51. RITIKA MITRA

- 52. SAMINA KHATUN
- 53. SANDIPA GARAI
- 54. SAYANI MONDAL
- 55. SHAIBAL MONDAL
- 56. SOHINI DUTTA
- 57. SUKANYA DEBNATH
- 58. SUPRIYA GHOSH
- 59. TITHI PAL

TITLE OF THE PROJECT : MUNICIPAL SOLID WASTE MANAGEMENT AND HANDLING

DURATION WITH DATE : 20 DAYS. (01.12.2022) :

SEM-4 (AECC-1) ENVIS PROJECT 2022-2023				
TOPIC WISE DISTRIBUTION				
[B.A. GENERAL MORNING AND DAY SECTION] & B.A. (HONS.), B.SC. (HONS. & GENERAL) AND B.COM (HONS. & GENERAL) 2022				
Sl.	TOPIC	TEACHER	DEPARTMENT	STUDENTS DESCRIPTION
1	Municipal solid waste management and handling	KCS,IG	PHYSICS	ALL B.Sc. (Hons. & General)
2	Municipal solid waste management and handling	MS(Corr)	COMMERCE	ALL GEOGRAPHY (Hons.) & ALL B.COM (Hons. and General)
3	Environmental pollution - Urban/Rural/Industrial/Agricultural	PR(CHEM)	CHEMISTRY	ALL POLITICAL SCIENCE (Hons.)
4	Study of common Plants/Insect /Birds/Wild life etc.	SR(Z)	ZOOLOGY	ALL HISTORY (Hons.)
5	Study of simple ecosystems: Pond/River/Hill slope etc.	RP	BOTANY	ALL SANSKRIT (Hons.)
6	Municipal solid waste management and handling	AKB	COMMERCE	ALL BENGALI (Hons.)
7	Environmental assets - River/Forest/Grassland/Hill/Mountain etc.	TK	GEOGRAPHY	ALL PHILOSOPHY (Hons.)
8	Environmental pollution - Urban/Rural/Industrial/Agricultural	PD	ECONOMICS	ALL ENGLISH (Hons.)
9	Municipal solid waste management and handling	MD	PHYSICS	B.A. GEN. MORNING SECTION (CLASS ROLL NO. 1 TO 200)
10	Municipal solid waste management and handling	KM	PHYSICS	B.A. GEN. MORNING SECTION (CLASS ROLL NO. 201 TO 300)
11	Municipal solid waste management and handling	MS(Eco)	ECONOMICS	B.A. GEN. MORNING SECTION (CLASS ROLL NO. 301 TO REST)
12	Study of simple ecosystems: Pond/River/Hill slope etc.	KK	ZOOLOGY	B.A. GEN DAY SECTION (CLASS ROLL NO. 534 TO 603)
13	Study of simple ecosystems: Pond/River/Hill slope etc.	ANR ✓	ZOOLOGY	B.A. GEN DAY SECTION (CLASS ROLL NO. 604 TO 675)
14	Study of simple ecosystems: Pond/River/Hill slope etc.	PR ✓	ZOOLOGY	B.A. GEN DAY SECTION (CLASS ROLL NO. 676 TO 747)
15	Study of simple ecosystems: Pond/River/Hill slope etc.	NR	ZOOLOGY	B.A. GEN DAY SECTION (CLASS ROLL NO. 748 TO 818)
16	Environmental pollution - Urban/Rural/Industrial/Agricultural	SKS	CHEMISTRY	B.A. GEN DAY SECTION (CLASS ROLL NO. 819 TO 989)
17	Environmental pollution - Urban/Rural/Industrial/Agricultural	DD	CHEMISTRY	B.A. GEN DAY SECTION (CLASS ROLL NO. 990 TO 960)
18	Study of common Plants/Insect /Birds/Wild life etc.	AR(BOT)	BOTANY	B.A. GEN DAY SECTION (CLASS ROLL NO. 961 TO 1030)
19	Municipal solid waste management and handling	AP(Eco)	ECONOMICS	B.A. GEN DAY SECTION (CLASS ROLL NO. 1031 TO 1150)
20	Municipal solid waste management and handling	MRG ✓	MATHEMATICS	B.A. GEN DAY SECTION (CLASS ROLL NO. 1111 TO 1198)
21	Municipal solid waste management and handling	BR	PHYSICS	B.A. GEN DAY SECTION (CLASS ROLL NO. 1199 TO REST)

Last date of Project Submission[ENVS]: 20.12.2022



Signature
01.12.2022
Teacher-in-charge
Gushkang Mahavidyalaya

PROJECT WORK COMPLETION CERTIFICATE :

REPORT OF THE FIELD WORK : (PDF OF REPORT OF BANASHREE MONDAL)

SAMPLE PHOTOGRAPH OF THE FIELD WORK :

PERMISSION LETTER FOR FIELD WORK FROM COMPETENT AUTHORITY

THE UNIVERSITY OF BURDWAN



GUSKARA MAHAVIDYALAYA

**B.A 1ST SEMESTER EXAMINATION 2022
ENVIRONMENTAL STUDIES (CBCS)**

FIELD WORK PROJECT

MUNICIPAL SOLID WASTE MANEGEMENT & HANDLING

SUBMITTED TO A.K.B

GUSKARA MAHAVIDYALAYA

GUSKARA, PURBA BURDWAN, 713128 W.B

NAME OF THE STUDENT- BANASHREE MONDAL

ROLL :- 14 (BNGH)

YEAR-2022-23

~: ଅନୁବନ୍ଧ:~

- 1) ହରିକା Page-2
- 2) ବାଣି ବର୍ଦ୍ଧ୍ୟର ବିକାଶ ଓ ଉତ୍ପାଦନ Page-3
- 3) ବର୍ଦ୍ଧ୍ୟ ନିୟନ୍ତ୍ରଣ ଓ ପରିଚାଳନା ପ୍ରଣାଳୀ Page-4
- 4) ଉତ୍ପାଦନ Page-5
- 5) ପାଚନଶୀଳ ଓ ଅପାଚନଶୀଳ ପଦାର୍ଥ Page-6
- 6) ଅନ୍ୟାନ୍ୟ Page-6
- 7) ପ୍ରଭାବଶୀଳ Page-7
- 8) ନିର୍ମୂଳ Page-8
- 9) ତନ୍ୟ ଉତ୍ପାଦନ Page-9
- 10) ତନ୍ୟ ବିକାଶ Page-10
- 11) ପ୍ରକାଶନର ଉପାଦାନ Page-11
- 12) ପ୍ରକାଶନର ଉତ୍ପାଦନ Page-11
- 13) ହାତୀଚର୍ମର ଉପାଦାନ Page-12

ନୌର ଫଳାଦାର କଠିନି ବର୍ଜ୍ୟ
 ଆବର୍ଜନା ବ୍ୟବସ୍ଥାପନା ନିୟମ

ଭୂମିକା :- ମାନୁଷ ଓ ଜୀବଜନ୍ତୁର ଜିନିଷାକାର୍ମ ଉପଲବ୍ଧ କଠିନି ଓ ଅବିକଠିନି ଯେ ଅକଳ ପଦାର୍ଥ ଅବ୍ୟବହାରଯୋଗ୍ୟ ଓ ଅକାଠିନିତ ବାଳ ବାଡିଲି କରା ହୁଏ ତାହା ଅକଳ ପଦାର୍ଥକେ କଠିନି ବର୍ଜ୍ୟ ବା Solid waste ବଳା ହୁଏ. ଯେମତ- ଆବର୍ଜନା, ଉତ୍ତୁହାନ, ଛାତ୍ର, ବିକାଶକାରକେ ମୃତ ଜୀବଜନ୍ତୁର ଚେତୁକ୍ତୀର ବର୍ଜ୍ୟ ଇତ୍ୟାଦି. କଠିନି ବର୍ଜ୍ୟର ପରିମାତ ନିର୍ଦ୍ଧାର କରେ ବସବାସକାରୀ ମାନୁଷ ଆକାଶିକ ଓ ଆକାଶିକି ଆଧ୍ୟା ନିଳନ-ମୃତ ଆକାଶିକି ଅନ୍ୟା ଉକତ ଆବହାତମ୍ଭାର ଉପର ।

ଉତ୍ତୁହାନ :- ନାଶ୍ତ ଓ ଅନାଶ୍ତ କଠିନି ବର୍ଜ୍ୟକେ ଉତ୍ତୁହାନର ଅନ୍ତର୍ଗତ କରା ହୁଏ. ନାଶ୍ତ ଚାଷିନି ବଳାଜେ କାମତ୍ତ, ବସା, କାଠ, କାଠ, ଚୋଡ଼ ଇତ୍ୟାଦିକେ ବୋଧ୍ୟାୟ. ଅନାଶ୍ତ ଚାଷିନି ବଳାଜେ କାଠ, ଚିତାକାଠି, ଚିନି ଓ ଅନ୍ୟାକାଠିକେ ବୋଧ୍ୟାୟ.

ଆବର୍ଜନା :- Garbage ବା ଆବର୍ଜନା ବଳାଜେ ବୋଧ୍ୟାୟ ଚେର ବର୍ଜ୍ୟ. ଯେମତ- ଜୀବଜନ୍ତୁର ଯକ୍ଷ, ମୂଳ ଓ କାକ ଅତ୍ତୁକୀର ଚେରା ଇତ୍ୟାଦି ମୃତ, ପତା ଓ ବ୍ୟବହାର ଆକାଶାପ୍ୟ ଅବଶେଷ.



Handwritten text in a non-Latin script, likely Tamil, located to the left of the first photograph. The text is partially obscured and difficult to read.

Handwritten text in a non-Latin script, likely Tamil, located to the right of the first photograph. The text is partially obscured and difficult to read.



Handwritten text in a non-Latin script, likely Tamil, located to the left of the second photograph. The text is partially obscured and difficult to read.

Handwritten text in a non-Latin script, likely Tamil, located to the right of the second photograph. The text is partially obscured and difficult to read.



Handwritten text in a non-Latin script, likely Tamil, located to the left of the third photograph. The text is partially obscured and difficult to read.

Handwritten text in a non-Latin script, likely Tamil, located to the right of the third photograph. The text is partially obscured and difficult to read.

কঠিন বর্জ্যের উৎস ও উৎস (Types of Sources and Solid waste) ::

অধিকৃত কঠিন বর্জ্যের উৎসের নাম —

① Domestic Municipal wastes (গৃহস্থালী বা শহর বর্জ্য পদার্থ) :-

Domestic বা Municipal waste হল গৃহস্থালী, রেস্তোরাঁ, শিক্ষা প্রতিষ্ঠান, শাহ, বাজার, বাজা মাঠের কঠিন বর্জ্য, চামড়-আবর্জনা, অক্ষয়, ছাত্ত, কাঠিয়ারের বিসর্জন, জীবজন্তুর মৃতদেহ ইত্যাদি।

② Industrial waste (শিল্প কারখানার বর্জ্য) :-

Industrial waste হল শিল্পকারখানার নানা রকম ক্রিয়া কার্যের অবশেষ বাস্তুত্বিক বর্জ্য, জ্বালি বর্জ্য, ছাত্ত, মৃত্যুপাত্রি দ্রব্যবিশেষ এবং বিষাক্ত বর্জ্য (As, ed, Hg, Pd)।

③ Hazardous waste (বিপজ্জনক বর্জ্য) :-

এই সকল বর্জ্য অপ্রতিকার্য বা ক্ষয়ক্ষতি করে মানুষ, জীবজন্তুর ও পরিবেশের সাথে বিপজ্জনক হয় তাইকে Hazardous waste বলে। এই সব বর্জ্য জুলি ক্ষতিকারক ~~বিপজ্জনক~~ বিষাক্ত বিষাক্ত ও প্রজ্বলিত হয়। বিশেষ বিশেষ Hazardous waste হল তেজস্ক্রিয় বর্জ্য, বাস্তুত্বিক বর্জ্য, জৈবিক বর্জ্য দ্রব্য বিষাক্ত বর্জ্য ইত্যাদি। শিল্পকারখানার অবশেষদ্রব্য, বাস্তুত্বিক, পারমাণবিক মালি উৎপাদন হোক প্রত্যেক পরীক্ষা তার ইত্যাদি এর উৎসস্থান।

Handwritten text at the top of the page, possibly a title or date.

Handwritten text on the left side of the page, partially obscured by the image.



Handwritten text on the right side of the page, partially obscured by the image.

Handwritten text on the left side of the page, partially obscured by the image.



Handwritten text on the right side of the page, partially obscured by the image.

উৎস আকৃতি বন্ধ
প্রাথমিক, সংস্কৃত

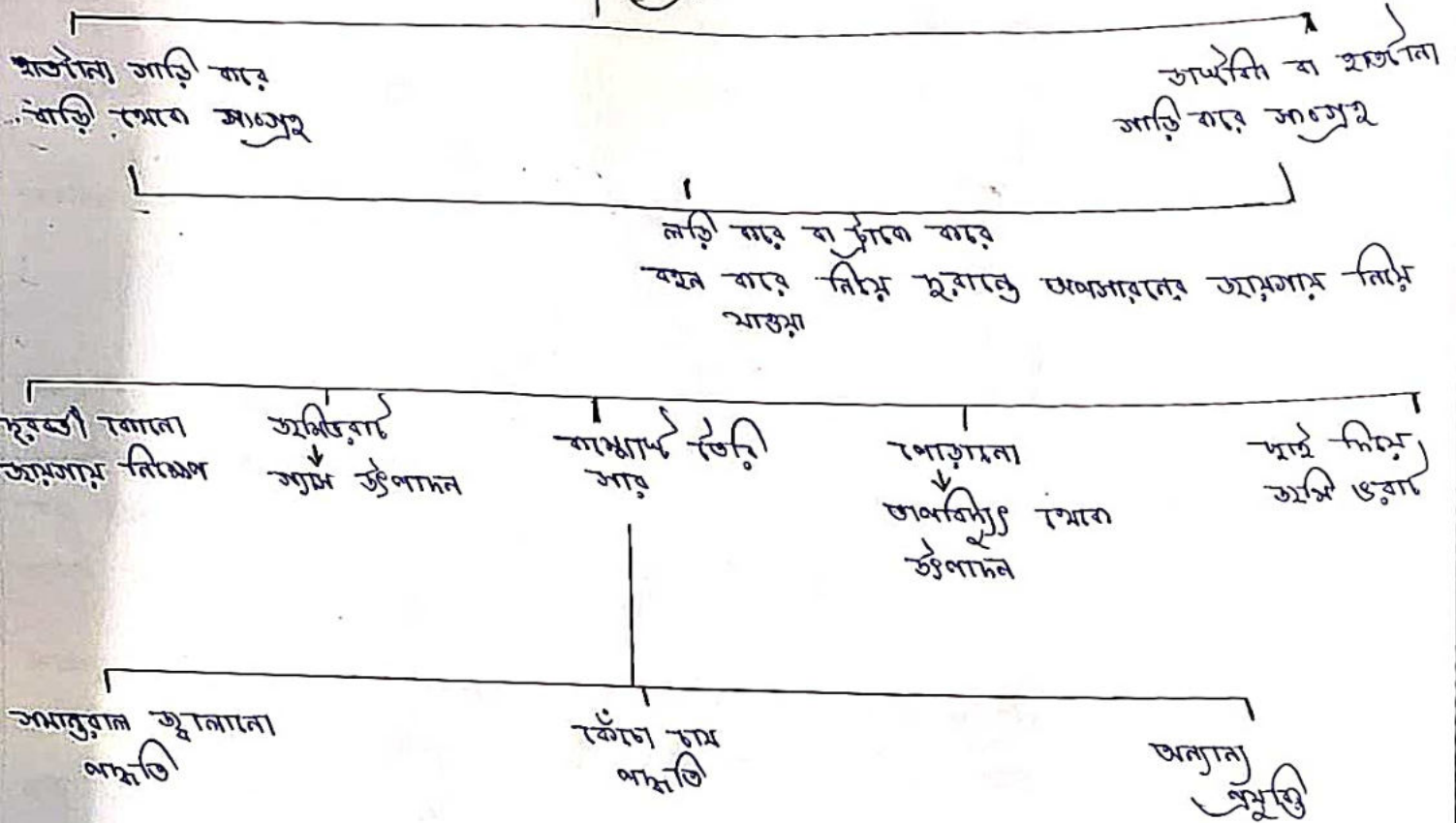

ভাষাতত্ত্ব বৈশিষ্ট্যের অংশে বর্ণের জন্য অধুন পালিত করা হয় না। প্রাচীন বর্ণের জন্য দ্রবীড়ী ভাষায় বিদ্যমান। তখনকার বর্ণের আকার ছিল। বর্ণের আকার পাল্লা দিয়ে বর্ণের পরিমাণ বর্ণিত। ভাষাতত্ত্ব অংশের আধুনিক আকারের পরিমাণ 300-500 গ্রাম, প্রতিদিনে প্রায় ১০০০ সংস্কৃত আকারের পরিমাণ ছিল—

- বালস্বাস - প্রায় 3000 টি.
- দিল্লি - প্রায় 4000 টি.
- মুম্বাই - প্রায় 5000 টি.
- চেন্নাই - প্রায় 6000 টি.

Handwritten text at the top center of the page.

Handwritten text below the top center.

Handwritten text on the left side, top.

Handwritten text on the left side, middle.

Handwritten text on the left side, lower middle.

Handwritten text on the left side, bottom.

Handwritten text on the right side, top.

Handwritten text on the right side, middle.



Handwritten text on the right side, lower middle.

Handwritten text on the left side, bottom.

Handwritten text below the photo, center.

Handwritten text on the right side, bottom.

Large block of handwritten text, possibly a list or notes, located in the lower middle section.

- A list of handwritten items, possibly names or numbers, located at the bottom of the page.

পচনশীল পদার্থ :-

অবশিষ্ট খাদ্য বর্জ্য ক্রান্তের ন্যায় জৈব পচনশীল বর্জ্য পদার্থ শ্রাণে অনুজীবের দ্বারা বিয়োজিত করা যেতে পারে। অনির্জীর্ণ ন্যায় অজৈব পচনশীল বর্জ্য পদার্থ শ্রাণে বিয়োজিত করা যায় না এবং এটি পরিষ্কারে স্থিতি করতে পারে।

অপচনশীল পদার্থ :-

কাঠ, কাঁচ, ধাতব পদার্থ, স্লামিক, রবার, চামড়া ইত্যাদি।

সমস্যা :- পরিবেশে বিভিন্ন ধরনের আবর্জনার সৃষ্টি হয়। প্রকৃতিতেই সমস্ত আবর্জনা ভাঙতে শুরু করে এবং বিভিন্ন পদার্থে অবলম্বন করে। পৌর অঞ্চলে থেকে নির্গত বর্জ্য বস্তু প্রকৃতিকে যেমন ব্যাহত করে, তাই পৌর অঞ্চলে থেকে নির্গত বিভিন্ন ধরনের বর্জ্য সৃষ্টি হয়।

সমস্যার সূত্র :- পৌর অঞ্চলে থেকে নির্গত বর্জ্যগুলিকে নির্দিষ্ট সময়ে পুনঃস্থাপন না করে, সেগুলি পৌর অঞ্চলের বিভিন্ন জায়গায় ছড়িয়ে থাকার ফলে সেখানকার মানুষজন অসুস্থ হয়ে পড়ে।

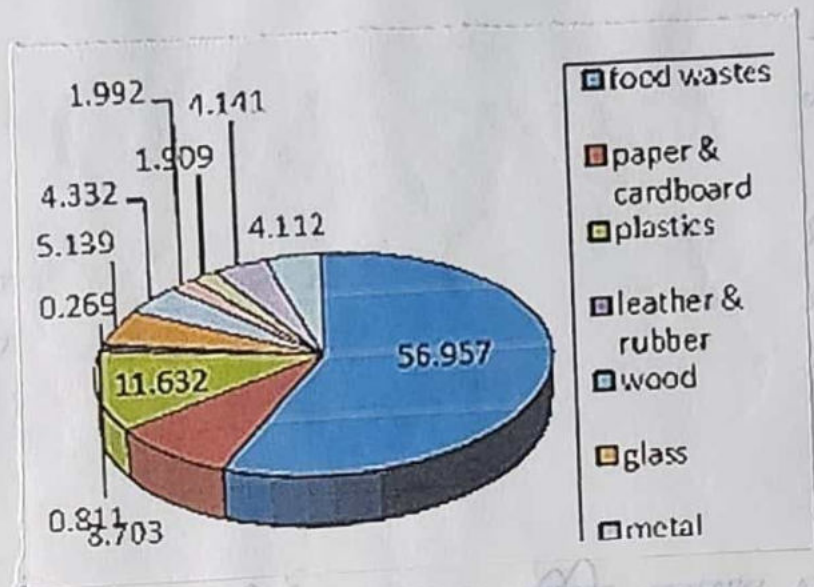

বিষয়বস্তু অনুযায়ী প্রশ্নাবলী :-

- ১) আপনি কি নিত্যদিন বর্জ্য পদার্থ ফেলেন ?
- হ্যাঁ না ।
- ২) কোন দিনের বর্জ্য পদার্থ বেশি সিক্কামিত বহরন ?
- জুজুগাল রান্নাঘরতিকা কুমিআক্রেব বর্জ্য ।
- ৩) জুজুগাল বলাজে কী কী বোঝাছেল ?
- রান্নাঘরের আবর্জনা গাছগাছুরি থাচা অন্যান্য ।
- ৪) আপনি কি কখনো প্রগুলা থেকে স্যাম তিসিত হতে চোথছেল ?
- হ্যাঁ না ।
- ৫) আপনি কি মনে করেন এই স্যাম থেকে পরিবেশ দূষিত হয় ?
- হ্যাঁ না ।
- ৬) আপনার বাড়ি থেকে বর্জ্য আপনের স্যামটি কতদূর ?
- ১০০ মিটারের কম ১০০- ১৫০ মিটারের মধ্যে ৫০০ মিটারের বেশি ।
- ৭) জুজুগাল সালনম্ম প্রলাকার কোনো বাড়িকারী কি রোজ জুজুগালে সিক্কামিত হোছল ?
- হ্যাঁ না ।
- ৮) আপনার কি মনে হয় এই বর্জ্য পদার্থকো মাথামতোব ব্যবস্থাপনার প্রয়োজন আছে ?
- হ্যাঁ না ।
- ৯) কীভাবে এই জুজুগাল বা বর্জ্য পদার্থ কামালো জুজুগাল বলাব করেন ?
⇒ মাদিকি সত কার তার মধ্যে জুজুগাল বা বর্জ্য পদার্থকো সিক্কামিতিকি চাকা সিক্কামিত হুচব. প্রথাজ কঠিন বর্জ্য পদার্থকো উত্তাপে উস্কীভূত ককর হুত্যাচি ।

Handwritten notes at the top right of the page, including a checkmark and some illegible text.

Handwritten notes above the central image, including a checkmark.



Handwritten notes to the right of the dam image, including a checkmark and some illegible text.

Handwritten notes below the dam image, including a checkmark and some illegible text.

Handwritten notes in the middle section of the page, including a checkmark and some illegible text.

Handwritten notes in the lower middle section of the page, including a checkmark and some illegible text.

Handwritten notes at the bottom of the page, including a checkmark and some illegible text.

10) আনন্দাঙ্গের মতে অস্বাভাবিক স্থিতি কী হওয়া উচিত ?

⇒ প্রাকৃতিক সনাতন মনুষ্যের স্থিতি করে পৌরসভার সঞ্চিত আবর্তনা ফলাফল হবে।
যদি কাজের মা নোংরা আবর্তনা ফলাফল না হলে সেগুলি অস্বাভাবিক নিয়ন্ত্রণ পায়ে
অস্বাভাবিক যোগে, পৌর-সভার সঞ্চিত নিয়ন্ত্রণ করতে হবে ইত্যাদি।

সিদ্ধান্ত :- উন্নয়ন বিলম্বিত করে আমরা পৌর ~~সভার~~ অস্বাভাবিক স্থিতি ফলাফল নির্দিষ্ট বর্তন
বস্তুগুলি পরিবেশের ক্ষতি করে। অস্বাভাবিক মানুসের বর্তন ব্যবস্থাপনা সম্বন্ধে সচেতন
নয়। বিভিন্ন ক্ষেত্রে বর্তন নিয়ন্ত্রণ করতে হবে। তাই বিভিন্ন বর্তন পদার্থ নিয়ন্ত্রণ সম্বন্ধে
কোন কিছু পদক্ষেপ নেওয়া উচিত।

i) স্যানিটারী ল্যান্ডফিল :- প্রকৃতি নিয়ন্ত্রণ ক্ষেত্রে প্রথমে আবর্তনা জৈব ভাঙন আনন্দাঙ্গ
করে প্রকৃতি নিয়ন্ত্রণ করে স্থির স্থিতির দেওয়া হয়। এই স্থিতির উপর 20 সেন্টিমিটার করে
মাটির প্রলেপ দেওয়া হয়। এইরূপ পর্যায়ক্রমে আবর্তনা ও মাটির স্তর নিয়ন্ত্রণ
উন্নয়ন পর্যন্ত বিস্তারিত করা হয়। তাই মধ্যমত্রে জবে এই পদ্ধতি প্রয়োগ করতে পারলে
বর্তন দূরত্ব থেকে পরিবেশের ক্ষতি করা সম্ভব নয়।

ii) বর্তন পদার্থ উন্নীকৃত করণ :- বিভিন্ন বর্তন পদার্থকে উন্নীকরণে উন্নীকৃত করা হয়।
অন্যান্য বস্তুগুলি অপসারণ করা হয়।

iii) বায়ুশুদ্ধি :- জৈব বর্তন পদার্থ মানুষ জ্বালানি পশুর মল প্রভৃতি বায়ুশুদ্ধি
ব্যবহার উপায়ে স্থিতি উপযোগী স্যানি প্রদত্ত করা হতে পারে।

iv) স্যানিটারী পিট :- এই পদ্ধতিতে অস্বাভাবিক সঞ্চিত করে তাতে অস্বাভাবিক, বর্তন, আবর্তনা,
জীবের প্রভৃতি ফলাফল সেগুলির ক্ষতি দিয়ে ফলাফল দিতে হবে।
এইভাবে বর্তন ব্যবস্থাপনা করলে সমস্ত দূরত্ব সমবে পরিবেশের সুরক্ষা ও
সুস্থতা হয়ে উঠবে।

উন্নয়ন স্থল স্থানীয় পৌর অস্বাভাবিক মত সমস্ত বর্তন উপস্থিত হয় তা কীভাবে আনন্দাঙ্গের
ফলাফল তা থেকে কী কী ফলাফল স্থিতি হতে পারে তা পর্যবেক্ষণ করা সঞ্চিত মানুসের সঞ্চিত
পৌর অস্বাভাবিকের বিভিন্ন বর্তন সম্বন্ধে প্রকৃতি স্থিতি সঞ্চিত করা, বর্তন ব্যবস্থাপনার কী কী
দোষ সূত্রী আছে অথবা সেগুলি কীভাবে চিহ্নিত করা যায় তা ব্যবস্থা গ্রহণ করা।

Handwritten text in a cursive script, likely a form or notes, located at the top of the page.

Handwritten text in a cursive script, located to the left of the first icon.



Handwritten text in a cursive script, located to the right of the first icon.

Handwritten text in a cursive script, located to the left of the second icon.



Handwritten text in a cursive script, located to the right of the second icon.

Handwritten text in a cursive script, located to the left of the third icon.



Handwritten text in a cursive script, located to the right of the third icon.

Handwritten text in a cursive script, located to the left of the third icon.

Handwritten text in a cursive script, located to the right of the third icon.

উন্নয়ন

আমাদের প্রাক্তন অফিসের বর্তমান পরিচালনা ব্যবস্থা অধিকতর উন্নয়ন এবং উন্নয়ন
 কী রকম অবস্থায় আছে তার উপর উপস্থাপন করা হবে। আমরা আমাদের উন্নয়ন
 জল মিলে কলকাতা মহানগরের উন্নয়ন কর্মসূচী অফিসে পরিচালনা করে উন্নয়ন
 কর্মসূচী ও কর্মচারীদের কাছে জানতে পেরেছি। যে সে মহান অফিসের উন্নয়ন
 বন্ধুত্ব কী উন্নয়ন করা আর কী কী পরিষ্কার করা হবে।

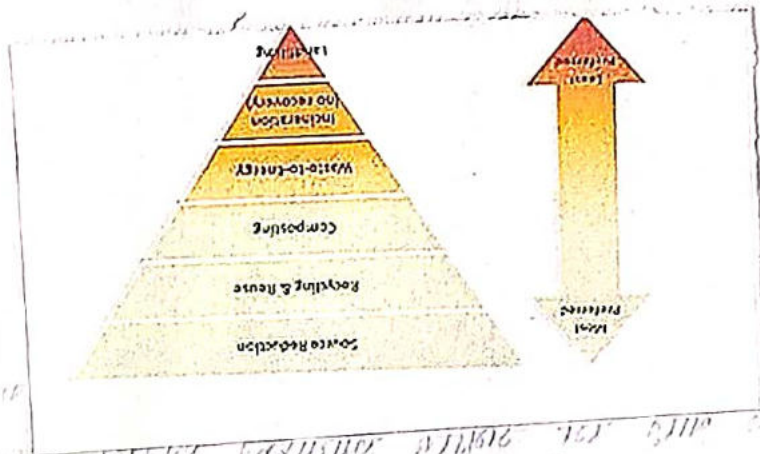

(Faint, illegible handwritten text, likely bleed-through from the reverse side of the page)

৩য় বিশ্লেষণ

নিজ নিজ প্রলাকার বাসিন্দাদের মধ্যে আলাপ-আলোচনা করে জানতে পারি ও প্রয়োজনের মাধ্যমে জানতে পারি বর্জ্য ব্যবস্থাপনার উন্নয়নের তাদের বিরত -

ক্রমিক নং	বর্জ্যবস্তু	পুনর্ব্যবহার মাধ্যম
১.	স্লাগ	কয়লা নির্মিত জাণবিক্যুয় হলে প্রচুর পরিমাণে স্লাগই অ্যাম উৎপন্ন হয়. যা গিমেটে, হুই, চেবিরি কাতোও ব্যবহার করা হয়. অথবা বাঁধি চেবিরি ব্যবহৃত মাধ্যমে করে হুঁত্যাচি।
২.	কাগজ	খুল, কালত, অক্ষিত হুঁত্যাচি প্রতিস্থান থেকে প্রচুর পরিমাণে কাগজ পাওয়া যায়. প্রস্তু কাগজ থেকে দীলা, ময়লা প্রকৃতি অবাঞ্ছিত পদার্থকে আলাদা করে কাগজের মত, জৈব অ্যাম ও বিক্যুয় উৎপাদন করা সম্ভব।
৩.	আমের ছিবিড়া	চিনি-শিল্প হলে প্রচুর পরিমাণে আমের ছিবিড়া পাওয়া যায় যা চিনি কাগজের মত ও বিক্যুয় উৎপাদন করা সম্ভব. কাগজ-শিল্প কার্গের তন্তুর বদলে আমের ছিবিড়া চিনি তন্তু হিসাবে ব্যবহার করা যেতে পারে।

দৃষ্টান্তে জানতে পারি যে বর্জ্যবস্তু আবার পুনর্ব্যবহারের মাধ্যমে মজবুতি ব্যবহার মাধ্যম করা হতে পারে. আবার মজবুতি যদি অ-ব্যবহার মাধ্যম অবস্থায় পড়ে থাকে তাহলে কী কী হতে পারে তা প্রলাকার বাসিন্দাদের মধ্যে তাদের বিরত পেলম।

Handwritten text at the top of the page, possibly a title or introductory paragraph.

Handwritten text on the left side of the page, partially obscured by the image.

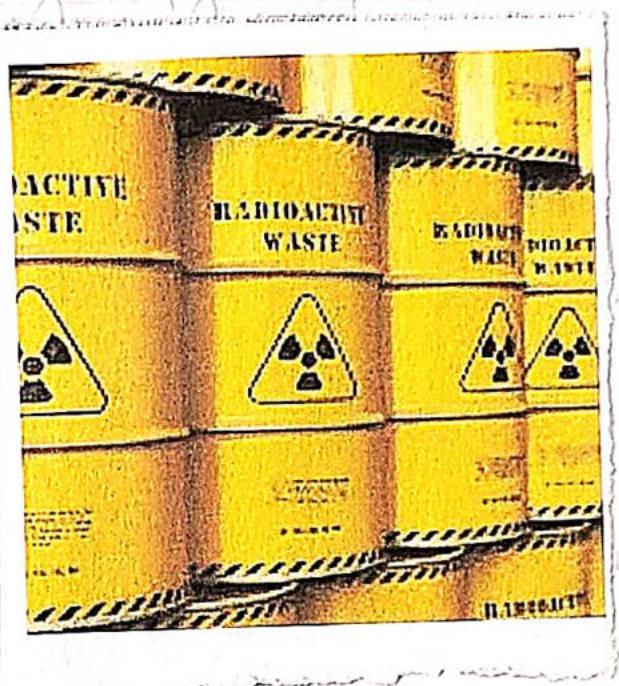

Handwritten text on the right side of the page, possibly a list or notes.

Handwritten text at the bottom of the page, continuing the notes or conclusions.

প্রকল্পের সীমাবদ্ধতা

যেহেতু প্রতিদিন বর্তমান পরিস্থিতিতে উৎপন্ন হওয়া বা বোঝাও নিষ্কাশন করার আগে
এক জায়গায় সঞ্চিত আছে তাহলে বাকি তুলে প্রদান করা উচিত।

প্রকল্পের উদ্দেশ্য

-ঃ আবর্তনা ব্যবস্থাপনার কার্যকারী বিষয় সমূহ :-

- ① মূল্য সংস্কার আনক তুলি পর্যায় ~~সমূহ~~ আছে। সাজিয়ে করে সংস্থানির
আবর্তনা ক্ষমতার মূলে তুলে করা।
- ② আবর্তনা সৃষ্টি করার উদ্দেশ্যে মূল্য তুলে করে আলাদা আলাদা করা।
নির্দিষ্ট জায়গায় তুলে করা শু পুনরুদ্ধার বিধানের প্রক্রিয়া প্রদান করতে হবে এবং
ভারতে হবে।

Wiederholungsfragen

1. Was ist die Aufgabe der ...
2. Wie wird ...

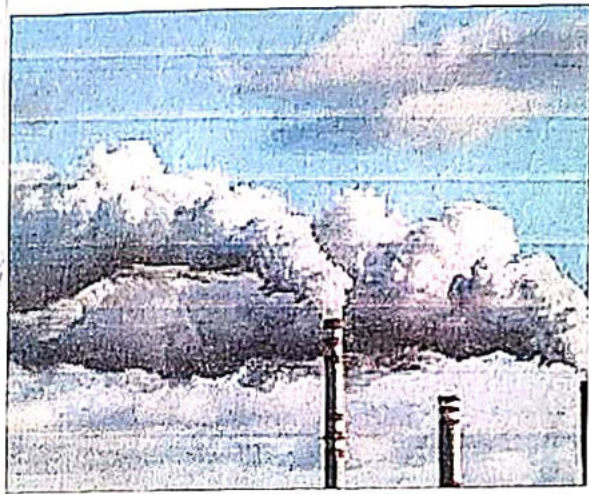

Die ...
...

1. ...
2. ...

ଅନୁକ୍ରମିକ ବିଦ୍ୟାଳୟର ଅଧ୍ୟକ୍ଷଙ୍କୁ ଆପଣଙ୍କୁ କୌଣସି ସୂଚନା ଦିଆ ନାହିଁ । ଅନୁକ୍ରମିକ ବିଦ୍ୟାଳୟର ଅଧ୍ୟକ୍ଷଙ୍କୁ ଜଣାଇବା ପାଇଁ ଆପଣଙ୍କୁ ଅନୁରୋଧ କରାଯାଉଛି । ଏହାକୁ ଅନୁକ୍ରମିକ ବିଦ୍ୟାଳୟର ଅଧ୍ୟକ୍ଷଙ୍କୁ ଜଣାଇବା ପାଇଁ ଆପଣଙ୍କୁ ଅନୁରୋଧ କରାଯାଉଛି । ଏହାକୁ ଅନୁକ୍ରମିକ ବିଦ୍ୟାଳୟର ଅଧ୍ୟକ୍ଷଙ୍କୁ ଜଣାଇବା ପାଇଁ ଆପଣଙ୍କୁ ଅନୁରୋଧ କରାଯାଉଛି ।

Banashree Mondal

ଅଧ୍ୟକ୍ଷ

Date : 20/12/2022



ଅଧ୍ୟକ୍ଷ

PROJECT OF ENVIRONMENTAL STUDIES OF SANSKRIT HONOURS

LIST OF STUDENTS: 50

- 1. RAJIA KHATUN**
- 2. SABANA KHATUN**
- 3. SALMA KHATUN**
- 4. BAISHAKHI MAHATO**
- 5. KANKANA GARAI**
- 6. MOUMITA KABIRAJ**
- 7. MOUSHREE NAG**
- 8. AMIKA BAGDI**
- 9. ISWAR MAJHI**
- 10. JAYA DAS KAIBORTYA**
- 11. NILANJANA MAL**
- 12. PALLOBI DAS**
- 13. PINKI DHIBAR**
- 14. RIYA BADYAKAR**
- 15. SHRABANI BAGDI**
- 16. SOUMITRA SAHA**
- 17. SUSMITA HALDER**
- 18. TRISHA SAHA**
- 19. LADAM HEMBRAM**
- 20. LALITA TUDU**
- 21. ADITI ROY**
- 22. ARNAB THAKUR**
- 23. BANAJA MONDAL**
- 24. BIJOY KONAR**
- 25. DIPANWITA DUTTA**

26. DURGA CHARAN CHAKRABORTY

27. HAIMOBATI MONDAL

28. JESMINA KHATUN

29. MAUSUMI GHOSH

30. NAJIMA KHATUN

31. PARTHA SARATHI MUKHERJEE

32. PIYA MAJI

33. PRASANTA GHOSH

34. PRITHIRAJ PATRA

35. PRIYA PRAMANIK

36. RANITA GHOSH

37. RITU GHOSH

38. RIYA BISWAS

39. SAHELI DAS BAIRAGYA

40. SANGITA AICH

41. SHRUTI DUTTA

42. SNIGDHA MUKHERJEE

43. SOMA KHAN

44. SUBHALAKSHMI GHOSH

45. SUDIPTA PAL

46. SUPRIYA CHAKRABORTY

47. SUVOMITA CHATTERJEE

48. SWAPNA RUI DAS

49. SWASTIKA GHOSH

50. TITLI BAZAR

TITLE OF THE PROJECT : MUNICIPAL SOLID WASTE MANAGEMENT AND HANDLING.

DURATION WITH DATE : 20 DAYS. (01.12.2022) :

SEM-4 (AECC-1) ENVS PROJECT 2022-2023				
TOPIC WISE DISTRIBUTION				
[B.A. GENERAL MORNING AND DAY SECTION] & B.A. (HONS.), B.SC. (HONS. & GENERAL) AND B.COM (HONS. & GENERAL) 2022				
Sl.	TOPIC	TEACHER	DEPARTMENT	STUDENTS DESCRIPTION
1	Municipal solid waste management and handling	KCS,IG	PHYSICS	ALL B.Sc. (Hons. & General)
2	Municipal solid waste management and handling	MS(Com)	COMMERCE	ALL GEOGRAPHY (Hons.) & ALL B.COM (Hons. and General)
3	Environmental pollution - Urban/Rural/Industrial/Agricultural	PR(CHEM)	CHEMISTRY	ALL POLITICAL SCIENCE (Hons.)
4	Study of common Plants/Insect /Birds/Wild life etc.	SR(Z)	ZOOLOGY	ALL HISTORY (Hons.)
5	Study of simple ecosystems: Pond/River/Hill slope etc.	RP	BOTANY	ALL SANSKRIT (Hons.)
6	Municipal solid waste management and handling	AKB	COMMERCE	ALL BENGALI (Hons.)
7	Environmental assets - River/Forest/Grassland/Hill/Mountain etc.	TK	GEOGRAPHY	ALL PHILOSOPHY (Hons.)
8	Environmental pollution - Urban/Rural/Industrial/Agricultural	PD	ECONOMICS	ALL ENGLISH (Hons.)
9	Municipal solid waste management and handling	MD	PHYSICS	B.A. GEN. MORNING SECTION (CLASS ROLL NO. 1 TO 200)
10	Municipal solid waste management and handling	KM	PHYSICS	B.A. GEN. MORNING SECTION (CLASS ROLL NO. 201 TO 388)
11	Municipal solid waste management and handling	MS(Eco)	ECONOMICS	B.A. GEN. MORNING SECTION (CLASS ROLL NO. 389 TO REST)
12	Study of simple ecosystems: Pond/River/Hill slope etc.	KK	ZOOLOGY	B.A. GEN DAY SECTION (CLASS ROLL NO. 534 TO 603)
13	Study of simple ecosystems: Pond/River/Hill slope etc.	ANR ✓	ZOOLOGY	B.A. GEN DAY SECTION (CLASS ROLL NO. 604 TO 675)
14	Study of simple ecosystems: Pond/River/Hill slope etc.	PR ✓	ZOOLOGY	B.A. GEN DAY SECTION (CLASS ROLL NO. 676 TO 747)
15	Study of simple ecosystems: Pond/River/Hill slope etc.	NR	ZOOLOGY	B.A. GEN DAY SECTION (CLASS ROLL NO. 748 TO 818)
16	Environmental pollution - Urban/Rural/Industrial/Agricultural	SKS	CHEMISTRY	B.A. GEN DAY SECTION (CLASS ROLL NO. 819 TO 989)
17	Environmental pollution - Urban/Rural/Industrial/Agricultural	DD	CHEMISTRY	B.A. GEN DAY SECTION (CLASS ROLL NO. 990 TO 960)
18	Study of common Plants/Insect /Birds/Wild life etc.	AR(BOT)	BOTANY	B.A. GEN DAY SECTION (CLASS ROLL NO. 1031 TO 1030)
19	Municipal solid waste management and handling	AP(Eco)	ECONOMICS	B.A. GEN DAY SECTION (CLASS ROLL NO. 1031 TO 1110)
20	Municipal solid waste management and handling	MRG ✓	MATHEMATICS	B.A. GEN DAY SECTION (CLASS ROLL NO. 1111 TO 1198)
21	Municipal solid waste management and handling	BR	PHYSICS	B.A. GEN DAY SECTION (CLASS ROLL NO. 1199 TO REST)

Last date of Project Submission(ENVS): 20.12.2022



R. S. Mahapatra
21.12.2022
Teacher-in-charge
Gurukul Mahavidyalaya

PROJECT WORK COMPLETION CERTIFICATE :

CERTIFICATE

*This is to certify that the project sub-mitted by Itanishkanti Mishra, B.Sc/
B.A./B.Com, Hons./Gen. Roll No. 442..... has been accomplished under my
supervision as a part of curriculum in consideration of the objective stated
therein for the Semester-1 (under CBCS) Exam, for the present academic
session.*

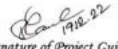
Signature of Project Guide with date

Name : Rajan Paul

Designation : Assistant Professor

Department : Botany

College : Gurukul Mahavidyalaya

LINK THE REPORT OF THE FIELD WORK : (PDF OF REPORT OF HAIMOBATI MONDAL)

SAMPLE PHOTOGRAPH OF THE FIELD WORK :

PERMISSION LETTER FOR FIELD WORK FROM COMPETENT AUTHORITY

THE UNIVERSITY OF BURDWAN
GUSHKARA MAHAVIDYALAYA
SEMESTER = '1'.

PROJECT NAME = ECOSYSTEM OF
POND.

NAME = HAIMOBATI MONDAL.

ROLL NO = 462.

COURSE = B.A HONOURS IN SANSKRIT

YEAR = 2022 - 23.

SUBJECT = ENVS.

19

অধীক্ষ

প্রথম অধ্যায়

পৃষ্ঠা

প্রথম অধ্যায় :-

- উদ্ভিদ : 04
- প্রকৃতির বিষয় : 04
- প্রকৃতির গুণ : 05
- প্রকৃতির উদ্ভিদ : 05
- উদ্ভিদের পরিচয় : 06

দ্বিতীয় অধ্যায় :-

- উদ্ভিদ উদ্ভিদ : 08, 09
- উদ্ভিদ বিজ্ঞান : 11
- উদ্ভিদ : 12

তৃতীয় অধ্যায় :-

- উদ্ভিদবিজ্ঞান : 14
- উদ্ভিদবিজ্ঞান : 14
- উদ্ভিদবিজ্ঞান : 17

চতুর্থ :-

- চিত্র - 1 : 03
- চিত্র - 2 : 07
- চিত্র - 3 : 10
- চিত্র - 4 : 13, 15, 16

মুখবন্ধ

বর্তমান বিশ্ববিদ্যালয়ের দ্বাতক এক লাখ লক্ষ নির্মাণের ছাত্র
 শ্রমীদের জন্য পরিবেশ বিময়টিকে উপস্থাপিত করেছেন।
 এক অপর্যবে পরিবেশ বিময়ের উপর স্নানোমোগী করে
 তুলতে একটি প্রথমে ব্যবস্থা করেছেন। যাতে তারা তাদের
 আন্দোলনের বিভিন্ন দক্ষন এক বাহুতান্ত্রিক টেরিচাম্যকে
 তুলে আশ্রয় গ্রহণিবদ্ধ করে এক পরিবেশের বাহুতান্ত্রিক
 টেরিচাম্য রক্ষা করতে পারে এক বর্তমানে বিভিন্ন
 দক্ষনকে সৌধ করে চাহাতিকে একটি অচ্চ শ্রীব রূপদান
 করতে পারে।

অর্থনীতিকে

অর্থনীতি একটি পুরুষের বাহুতান্ত্রিক তুলে রয়েছে আশ্রয়
 এই অর্থে আশ্রয়। বণরন অর্থনীতি মনে বণর দক্ষনের
 আন্দোলন বাহুতান্ত্রিক টেরিচাম্য স্বীকৃতিতে রক্ষা বর্ধিত
 আন্দোলন বর্ধিত এই অর্থনীতি এই বর্ধিত বর্ধিত।

অর্থনীতি প্রথমেই আন্দোলন মহাবিদ্যালয়ের পাঠে
 একটি পুরুষের আশ্রয় তার নাম সৌপুরুষ আশ্রয় বর্তমান
 দক্ষনের মতো বেড়ে যাওয়ার আশ্রয় আশ্রয় মতো
 রূপদান করতে অর্থনীতি তার পেরেই অর্থে বর্ধিত। অর্থনীতি
 প্রথমে আশ্রয় বিচ্ছিন্ন শ্রীবর্ধিত এক অর্থনীতি দ্বিতীয়
 মহাবিদ্যালয়ে নিয়ে নিয়ে পুরুষের তুলেই পরিবেশ, তুলেই
 এক এক অন্য বিচ্ছিন্ন তুলেই শ্রীবর্ধিত, বিচ্ছিন্ন তুলেই শ্রীবর্ধিত।
 এক বিচ্ছিন্ন ব্যক্তিগত, দ্বিতীয় তুলেই দ্বিতীয় বর্ধিত
 দ্বিতীয়, প্রথম তুলেই দ্বিতীয়, তথ্য তুলেই, তথ্য বিচ্ছিন্ন
 শ্রীবর্ধিত, শ্রীবর্ধিত, শ্রীবর্ধিত অর্থনীতি নিয়ে একটি
 শ্রীবর্ধিত পূর্ণ রূপদান বর্ধিত। এক শ্রীবর্ধিত পুরুষের
 তুলেই পরিবেশের শ্রীবর্ধিত পূর্ণ তুলেই বর্ধিত।

সবক্ষেপে আমাদের প্রধান শিক্ষকের সহায়তায়
এক সারও শিক্ষক শিক্ষার্থীদেরকে সুসংগত
দ্রষ্টব্যে আমার প্রকল্প সম্বন্ধে কয়েকটি।

স্বাক্ষরিত সম্বন্ধে।

তারিখ/স্থান

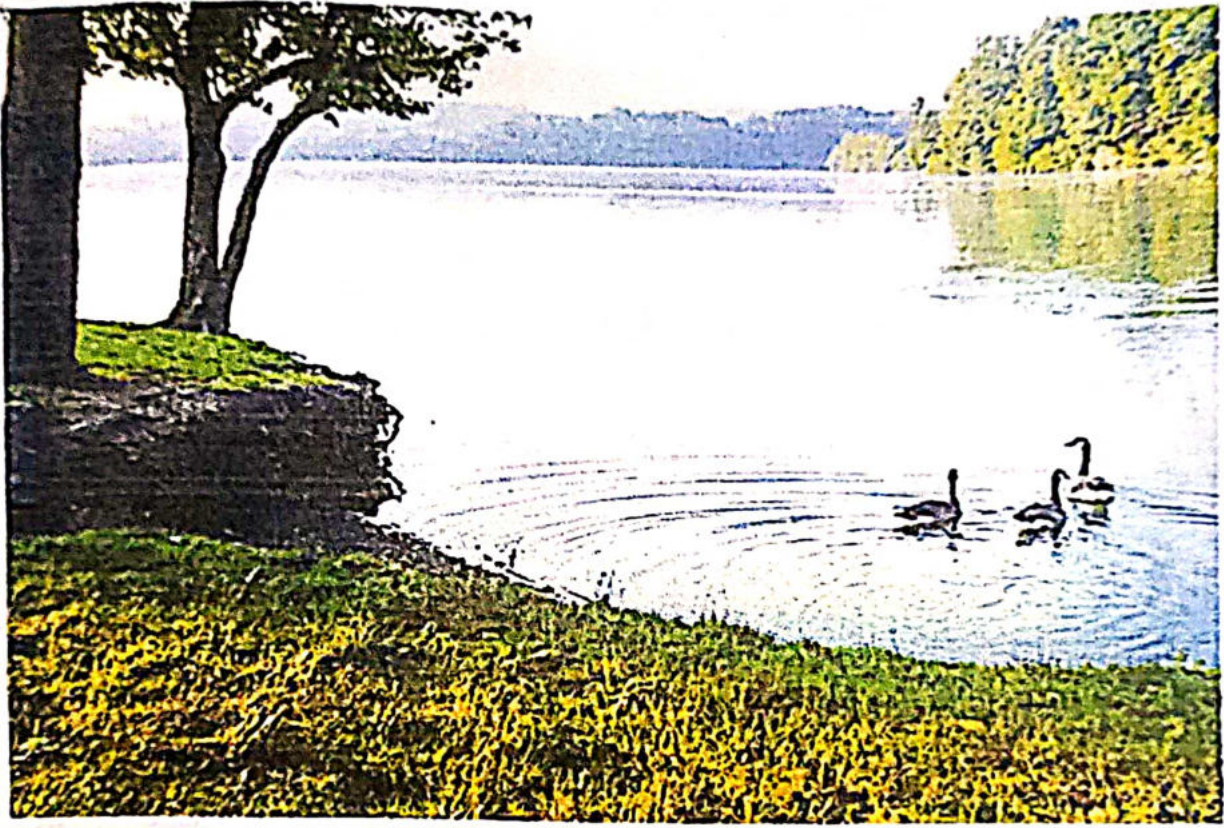

-: প্রকৃতির বাড়ি :-

প্রথম অধ্যায়

□ শ্রেণীবর্গ :- পুষ্ণু হল একত্রী সীমানায়ুক্ত শিষ্ণু নিদ্রিত আকৃতিবিশীল উল্লুঙা প্রকার উল্লাসয়, এটি স্বপ্নিত উল্লাসয়, পুষ্ণুয়ে স্বপ্নিত হল এক শ্রেণীকল চাক্ষুত হয়। পুষ্ণু হল একত্রী অক্ষুত অক্ষুত আদর্শ আদু উল্লের বাধুতল। পুষ্ণুয়ে বাধুতল পর্যবেক্ষন করেলে চর্চীব ও প্রিতীব উপাদানগুলির আন্তর্কিয়া এক উপাদক থেকে পুষ্ণু বর্গে বিশিষ্ট শ্রেণীর গ্রাদক এক বিশেষকৈ অক্ষুত অবস্থিত ইয়া যায়। ক্ষত্রাক্ষুতে জেগে বা উল্লুঙা প্রাক্ষুতে পানীয় এক শ্রেণীকল বগছে, ক্ষাত্রাক্ষুতের অন্য এক শ্রেণীকল বগছে জেগে হল অরধরাজের অন্য পুষ্ণুয়ে প্রয়োজনীয়তা অনর্কীয়। তাই পুষ্ণুয়ে হল দুষ্ণুয়ুক্ত স্নাধ্য বিশেষকৈ একে প্রয়োজন।

□ প্রকল্পের বিষয় :- পুষ্ণু হল জোরকায়িত্ব দ্বারা নিয়ন্ত্রিত একত্রী আদর্শ বাধুতল। বিশিষ্ট তেলত শিষ্ণু, প্রাক্ষী এই বাধুতলের চর্চীব অক্ষুত। বিশিষ্ট বর্তমানে স্নানুয়ের চর্চীকলার অটাবে পুষ্ণুয়ে হল বর্গে বর্গে দুষ্ণুত হচ্ছে। স্নানুয় বিষ্ণু বা স্নানুয় পশু স্নান, চর্চীবান বিষ্ণু বা উল্লাকৈ একে বগছে বগছে। বিষ্ণু বা তলে প্রাক্ষুত আদর্শনা পুষ্ণুয়ে তলকৈ দুষ্ণুত বর্গে উল্লুঙে। তাই পুষ্ণুয়ে হল স্নানুয়ের ব্যবহারের উল্লুঙে এক ক্ষাত্রাক্ষুতের পক্ষে অনর্কীয় হয়ে উল্লুঙে। একে বগছায় পুষ্ণুয়ে

বায়ুতন্ত্রে তার দ্বৈতবিক দানতন্ত্র হারিয়ে য়েলেছে।
 এই দানতন্ত্রের মধ্যে চাচেতনার প্রচারের জন্য পরিবেশ
 পরিবেশ বিচারের প্রকল্প রূপায়নের একটি বিষয়
 হিসাবে সুস্থিত হয়েছে 'পুষ্টির বায়ুতন্ত্র পর্যবেক্ষণ'

□ প্রকল্পটির সুস্থিত :-> পুষ্টির বায়ুতন্ত্র হল
 একটি মোদক বায়ুতন্ত্র দোহরন। এটিতে অধিকার
 করা অধিকার যেকোন স্থান গ্রহণ, তেমনটি তুলে
 এক চাথে বায়ুতন্ত্রের চাথে মোদকের উপস্থিতি
 লক্ষ্য করা যায়। তাছাড়া এই চাথে প্রকল্প
 রূপায়নের মাধ্যমে প্রাচীন কালে পুষ্টির ব্যবহারিক
 উপযোগিতা চাথার দ্বারা পাওয়া যায়। এই
 বিদ্যালয়ের প্রাচীর ছাড়া ছাড়া আছে 'পুষ্টির
 বায়ুতন্ত্র পর্যবেক্ষণ' প্রকল্পটি বিশেষভাবে সুস্থিত।

□ প্রকল্পের উদ্দেশ্য :-> পুষ্টির বায়ুতন্ত্রের
 পর্যবেক্ষণ প্রকল্পটি রূপায়নের সুস্থিত উদ্দেশ্য
 স্থান হল -

- i) পুষ্টির যে একটি মোদক বায়ুতন্ত্র দান করে,
 সে চাথার দ্বারা দান করে।
- ii) পুষ্টির বায়ুতন্ত্রের ছাদস্থিত চাথার
 চাথার দ্বারা দান করে।
- iii) পুষ্টির তলে বায়ুতন্ত্র দান করে
 (যেমন) দান।

□ স্বামীজীর পরিবেশনা :->

- i) স্বামীজীলিয়ার পরিবেশনা দ্বিগুণ বিষয়ের দ্বিগুণ স্বামীজীর নির্দেশ স্বতে স্বামীজীলিয়ার বিলাসিতা পুরুষটির বাস্তবতা দর্শকের পরিবেশনা করা হয়।
- ii) দর্শকের জন্য যে ক্রিয়ামূলক দর্শন দর্শনই হল - উল্লেখ্য এই অংশের উল্লেখ, প্লাস্টিকের দর্শন, প্লাস্টিকের ব্যক্তি, আত্মবিশ্বাস, চিন্তা, আশা, বসন্ত।
- iii) পরিবেশনায় প্রিয় হয় যারা চাওয়ার জন্যে না, তারা উল্লেখ্য পারে যাবে না তারা দূর থেকে উল্লেখ্য প্রিয় বা প্রায় দর্শকের বিবেক। এইভাবে স্বামীজীর বসন্ত শেষ করা হয়।

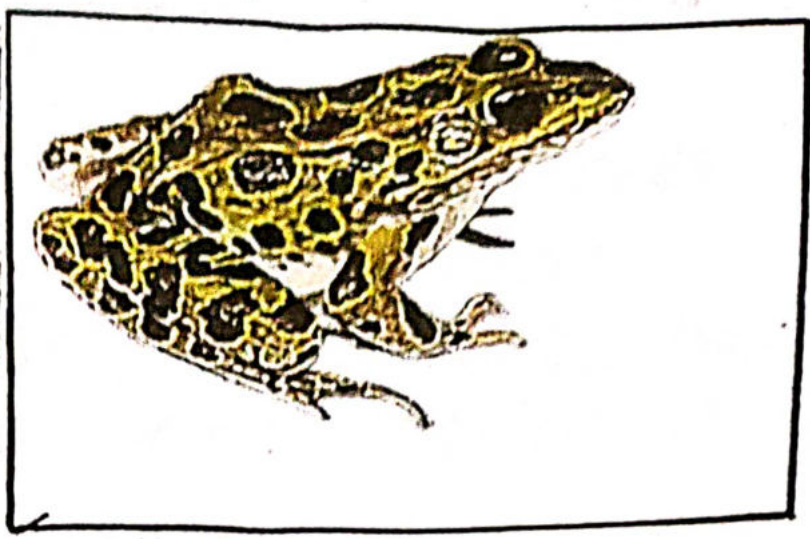
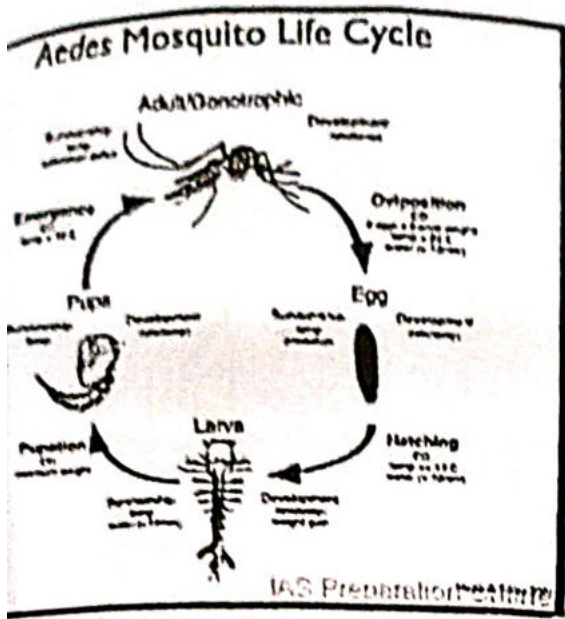

□ ବ୍ରହ୍ମାଣ୍ଡ ଗୋଡ଼ା

□ ବାଘ

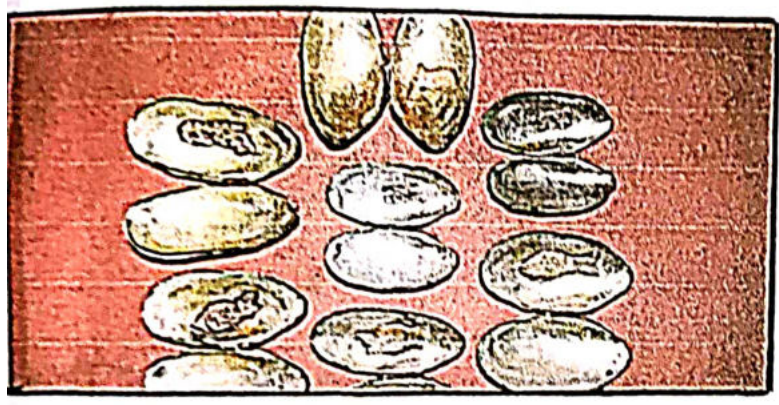

□ କିମ୍ବଦ



□ ଡିମ୍ବି

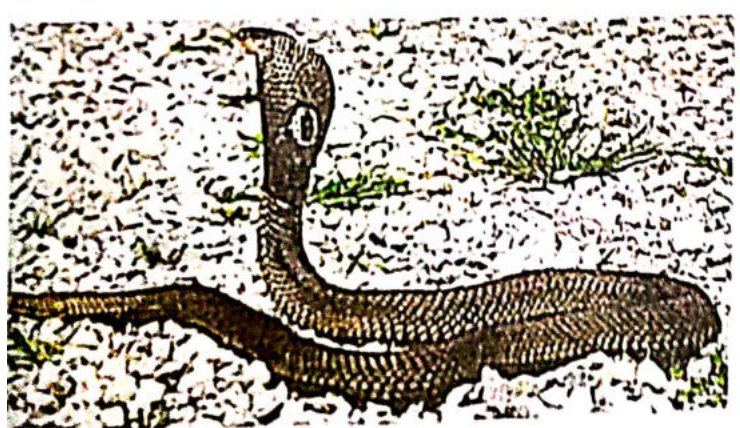

□ ଆମ୍ବ

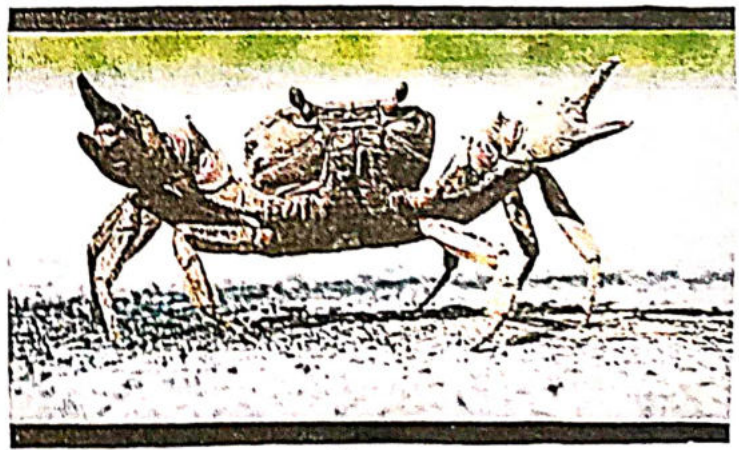

□ ବୃକ୍ଷାକୃତ

দ্বিতীয় অধ্যায়

- উত্থাপন :- নির্দিষ্ট দিনগুলিতে শিক্ষক মহোদয়ের মাঝে বিদ্যালয়ের নিবন্ধিত পুষ্কের বাতুতন্ত্র পর্যবেক্ষণের জন্য অধ্যক্ষের বন্ধ চালানো হয়। এক্ষেত্রে পর্যবেক্ষণের দ্বারা নিম্নলিখিত উত্থাপন অধ্যয়ন করা হয়।

সারণি-১

- পুষ্কের বাতুতন্ত্র পর্যবেক্ষণের প্রাপ্ত উদ্ভিদ প্রকার

তালিকা :-

পুষ্কের নাম	: গা-পুষ্ক
পুষ্কের অবস্থান	: মহাবিদ্যালয়ের নিবন্ধিত অঞ্চল
পর্যবেক্ষণের তারিখ	: 15.12.2022
উলের পরিমাপ	: 4m
উলের তাপমাত্রা	: 22°C
সময়	: সকাল 11:30 Am
উলের রঙ	: হলুদ সবুজ
উলের প্রকৃতি	: শুষ্ক

খালি চোখে দু'ক্যামান শ্রেণি :-

- i) পুষ্করের বাঁয়ে বর্ধমান] হাট, কলকাতা, বকুরিখানা, ত্রিপুরা
- ii) পুষ্করের উলের শ্রেণি] লেনকো, আমাউস
- iii) পুষ্করের উলের উচ্চমান বা নিম্নশ্রেণি বস্ত্র শ্রেণি] পানকো, জামা, কালিক

খালি চোখে দু'ক্যামান শ্রেণি :-

- i) অক্ষুণ্ণিত :- কৈচো, কৈচ
- ii) পৌর :- অক্ষুণ্ণিত, উচ্চমানকো
- iii) উচ্চমান :- কুচো, কৈচ, কৈচ
- iv) কৈচ :- কালিক, কালিক
- v) কৈচ :- কুচ, কৈচ, কৈচ
- vi) কৈচ :- কুচো, কৈচ
- vii) কৈচ :- উচ্চমান
- viii) কৈচ :- হাট, কৈচ, পানকো, কৈচ, কৈচ



□ ବୃହତ୍ସିମାଳା



□ କାକୁର

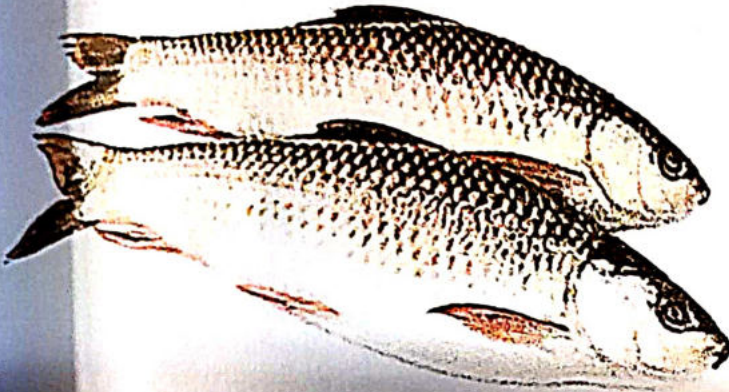

□ ଚୁଆଁ

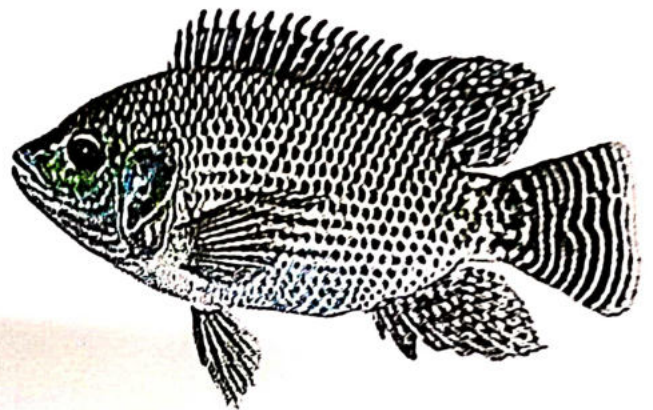

□ ଚୋମାମିଆ ଛାଡ଼ି



□ କାକୁର

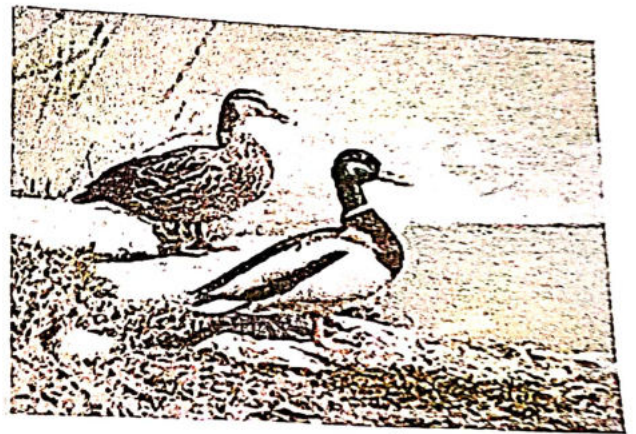

□ ଶୁଆ

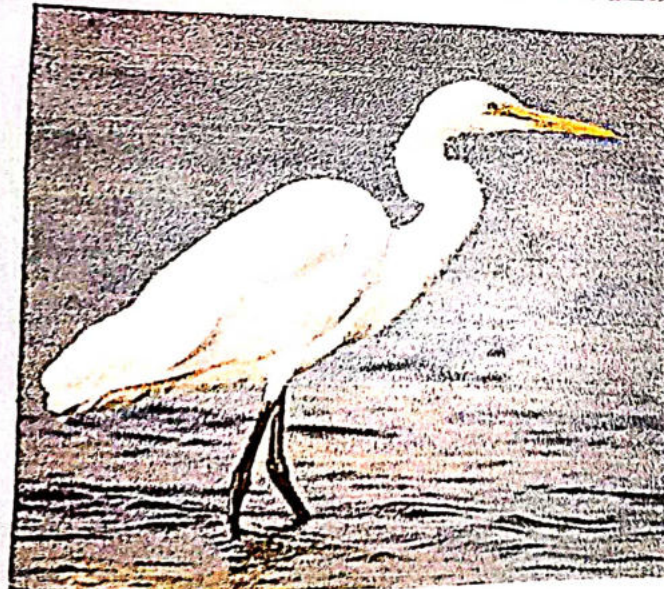

□ ବର

□ ওষ্য বিজ্ঞান :- পুরুষের বাতুওষ্য স্যবকালের দ্বারা
 স্ত্রীসহিত ওষ্যসুলি- বিজ্ঞান-কালে, বোকা যায়- পুরুষে
 সম্বোধনকারী প্রাণী ও প্রাণীরা কেবল- তাদর্শ হাদ্য ক্রিয়াল
 দ্বারা করেচে। এই বাতুওষ্যটিকে প্রোদাক হিচাবে,
 রয়েছে বিশেষ বর্নের চারু প্রাণী ও ক্র্যাওলা। প্রথম
 স্ত্রীর হাদ্য হিচাবে ব্যাঙাচী- দ্বিতীয় স্ত্রীর হাদ্য
 হিচাবে পুঁচমাছ, স্মোরনা মাছ, হাঁচা, ব্যাঙ হত্যাদি। তৃতীয়
 স্ত্রীর হাদ্য হিচাবে রয়েছে, রুই, বগতলা, মাছবিশিষ্ট,
 নানবিশিষ্ট প্রাণী। অচাড়ে সাঁক বা বগদায় রয়েছে বিয়োক্তক
 স্যাবধেয়সা।

নিম্নলিখিত কয়েকটি প্রাণীর বৈজ্ঞান্য চারুনির
 মাধ্যমে দেখানো হল।

চারুনি - ২

● নিম্নলিখিত কয়েকটি প্রাণীর বৈজ্ঞান্য ও পরিচয় :-

প্রাণীর নাম	দেহের প্রাথমিক দক্ষা	হাদ্য	অঙ্গ-বৈজ্ঞান্য	
			অঙ্গ-বৈজ্ঞান্য	সমনাম
১) হাঁক	বিশেষ	বিভিন্ন প্রাণীর বস্তু	দেহের ৩ চক্র	সেই
২) হাঁক মাছবিশিষ্ট	বিশেষ, লার্ভা	প্রোদাক ও ক্র্যাওলা	বহু যুক্ত	সদ
৩) মাছ	বিশেষ, লার্ভা	বস্তুসহ করে	চারুনির	সুনার দ্বারা চক্র ও সদ
৪) চক্র	বিশেষ	দেহে বস্তু ও ক্র্যাওলা	যুক্ত	চারুনির
৫) মাছ	বিশেষ, লার্ভা	দেহে বস্তু প্রাণী ও ক্র্যাওলা	চারুনির	চারুনির, দেহে
৬) স্মোরনা মাছ	বিশেষ	দেহে বস্তু ও ক্র্যাওলা	যুক্ত	চারুনির, দেহে
৭) পুঁচ মাছ	বিশেষ	দেহে বস্তু ও ক্র্যাওলা	যুক্ত	চারুনির দেহে
৮) ব্যাঙ	বিশেষ ব্যাঙাচী	বস্তুসহ	যুক্ত	সদ
৯) হাঁক	বিশেষ	দেহে স্ত্রী, ব্যাঙ	যুক্ত	সেই

১০ হাঁচা	প্রিয়া	কলক বীচ ৩ কাচ	গুণ্ডামুখা	লিঙ্গুপদ
১১ নানকোণি	প্রিয়া	জোকাচ ৩ গুণ্ডালি	গুণ্ডামুখা	লিঙ্গুপদ ও পাখা

□ সিদ্ধান্ত :- পুরুষের বাতুতন্ত্র পর্যবেক্ষন করে যে
 স্রব তথ্য চ্যন্তর করা হয়েছে, তাদের পর্যাটোচনা ও
 বিয়োমনের মাধ্যমে পেনীও হওয়া উচিত -

- i) পুরুষের বাতুতন্ত্র প্রবর্তা-আদর্শ-প্রাদুভনের
 বাতুতন্ত্র।
- ii) এই বাতুতন্ত্রে প্রাচীনতম চর্চা ও নিতীর্ষ
 উপাদানগুলির উল্লেখ করা হচ্ছে।
- iii) এই বাতুতন্ত্রে জীবগুলির মধ্যে উপাদানকে এক
 বিশেষ স্থানীয় আদর্শ ও ব্যাকটেরিয়া বিশেষ
 অর্থাৎ সুপুষ্ট হাদ্য স্থানীয় সঞ্চিত হয়েছে।
- iv) আধুনিক পুরে পুরুষের অর্থনৈতিক ও ব্যবহারিক
 উন্নয়নটি রয়েছে।

১) হাঁস	শিলা	কলাহ কীট ও কাছ	শুষ্কায়ুগ	লিন্দুপদ
২) মানবোঁঠ	শিলা	ছোটকাছ ও ঘুঘলি	শুষ্কায়ুগ	লিন্দুপদ ও পাখি

□ উদ্ভিদ :- পুষ্টির বায়ুতন্ত্র পর্যবেক্ষণ করে যে সব তথ্য উদ্ভিদে করা হয়েছে, তাদের পরিমোচনা ও বিশ্লেষণের মাধ্যমে দেখাও হওয়া গিয়েছে -

- i) পুষ্টির বায়ুতন্ত্র শ্রেণী-আদর্শ-প্রদানের বায়ুতন্ত্র।
- ii) এই বায়ুতন্ত্রে প্রচলিত চর্বি ও নির্দিষ্ট উৎপাদনগুলির উৎপাদন ইচ্ছা।
- iii) এই বায়ুতন্ত্রে শীতের মাঝে উৎপাদক একক বিশেষ শ্রেণীর উৎপাদক ব্যাকটেরিয়া রয়েছে অর্থাৎ সুপুষ্ট হাদ্য উৎপাদন গঠিত হয়েছে।
- iv) আঞ্চলিক পরে পুষ্টির অর্থনৈতিক ও ব্যবহারিক উৎপাদিত হয়েছে।

4)

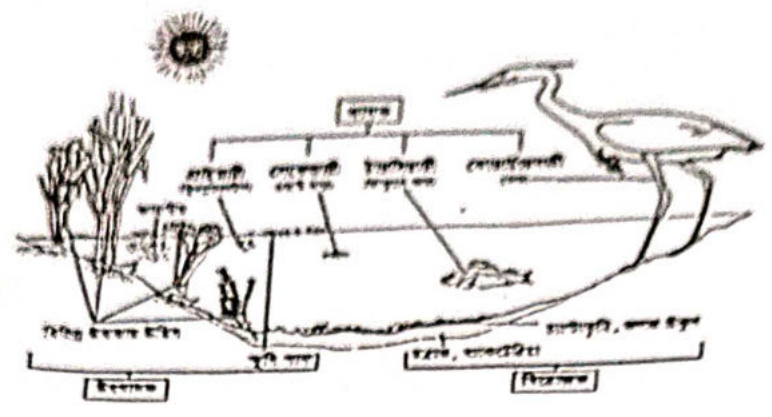

□ পুকুরের বাস্তুতন্ত্র



□ হাঁস পুকুর

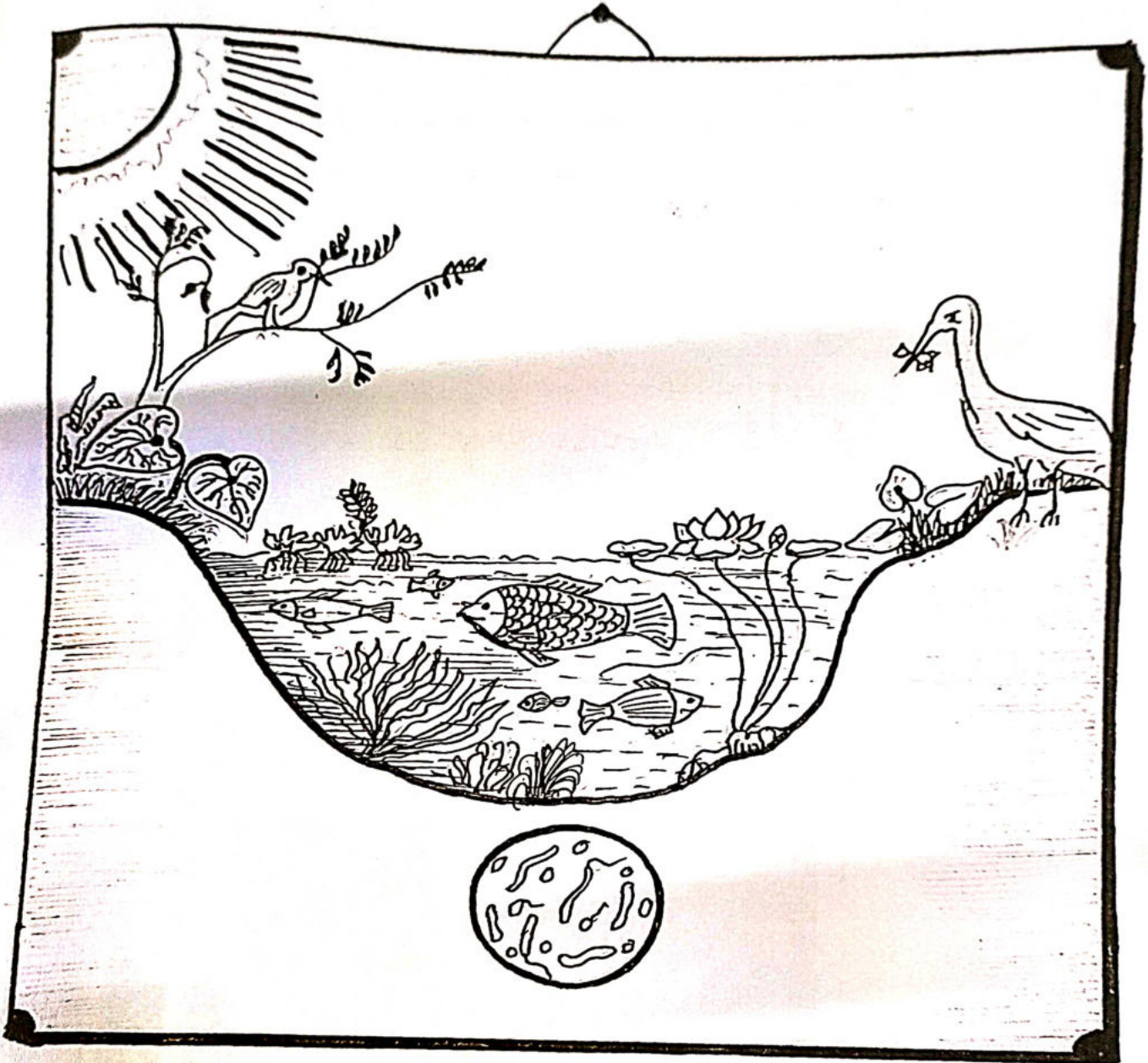

~সুন্দরের বাস্তুশিল্প~

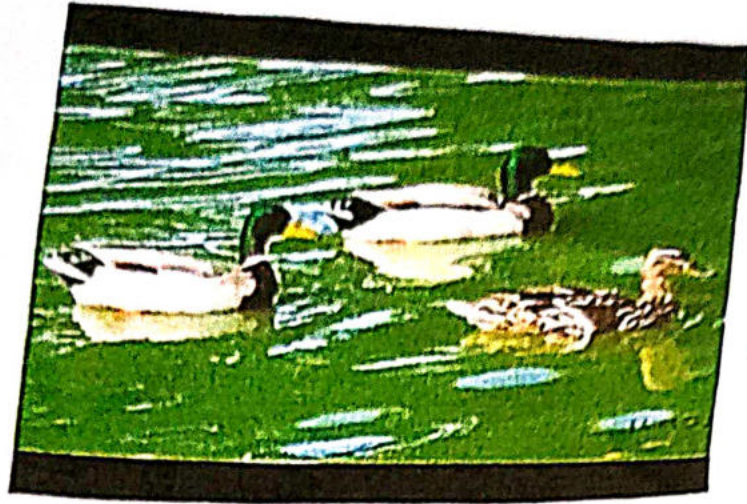

□ शूण

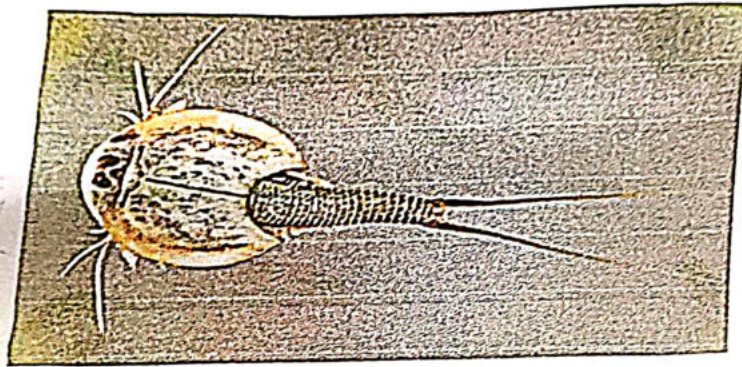

□ बुगडाधि



□ बाण्ड

□ স্বাভাৱিক জীৱন :-

আমি চৰ্মপ্ৰথম স্বাভাৱিক জীৱন
 আমাৰ স্বাভাৱিক জীৱনৰ পৰিবেশ বিদ্যা চৰ্ম
 বিদ্যাৰ স্থানীয় শিক্ষক মহাশয়ক, স্বাভাৱিক জীৱন
 আনন্দিক জীৱনচৰিত্ৰ হৈছে এই স্বাভাৱিক জীৱন
 বাবে প্ৰতিবেদন লৈছে আমাৰ বাবে চৰ্ম
 হওঁ নী আমাৰ স্বাভাৱিক জীৱন চৰ্ম
 ও শিক্ষকসকলৰ পৰা ও পৰোক্ষভাৱে আমাৰ
 প্ৰকল্প সুপায়নৈৰ জীৱন চৰ্ম কৰেছে। এই
 চৰ্ম স্বাভাৱিক জীৱন চৰ্ম চৰ্ম চৰ্ম
 যাৰ প্ৰকল্প সুপায়নৈৰ জীৱন চৰ্ম চৰ্ম
 চৰ্ম চৰ্ম চৰ্ম

স্বাক্ষৰ

স্বাক্ষৰ

স্বাক্ষৰ

স্বাক্ষৰ

Date - 19/12/22